

Afiliación de extranjeros Seguridad Social

Diciembre 2018



AFILIACIÓN MEDIA DE EXTRANJEROS A LA SEGURIDAD SOCIAL

ÍNDICE

	Página
Radiografía de la situación actual	3
Distribución por regímenes.	4
Afiliación por regímenes, provincias y CC.AA - Unión Europea -	5
Afiliación por regímenes, provincias y CC.AA - NO Unión Europea -	6
Afiliación por regímenes, provincias y CC.AA - TOTAL -	7
Afiliación media por CC.AA (gráfico)	8
Afiliación por género, provincias y CC.AA	9
Evolución de la afiliación media de extranjeros	10
Evolución de la afiliación de extranjeros por provincias y CC.AA	11
Reg. General. Distribución por sectores de actividad	12
Reg. Autónomos. Distribución por sectores de actividad	13
Distribución por países de procedencia	14
CC.AA.	
Andalucía	15
Aragón	18
Asturias	21
Illes Balears	24
Canarias	27
Cantabria	30
Castilla y León	33
Castilla-La Mancha	36
Cataluña	39
C. Valenciana	42
Extremadura	45
Galicia	48
Madrid	51
R. de Murcia	54
Navarra	57
País Vasco	60
La Rioja	63
Ceuta	66
Melilla	69

Diciembre 2018

Afiliados
extranjeros

1.992.849

11.769
0,59%

VARIACIÓN
MENSUAL

VARIACIÓN
ANUAL

154.948
8,43%

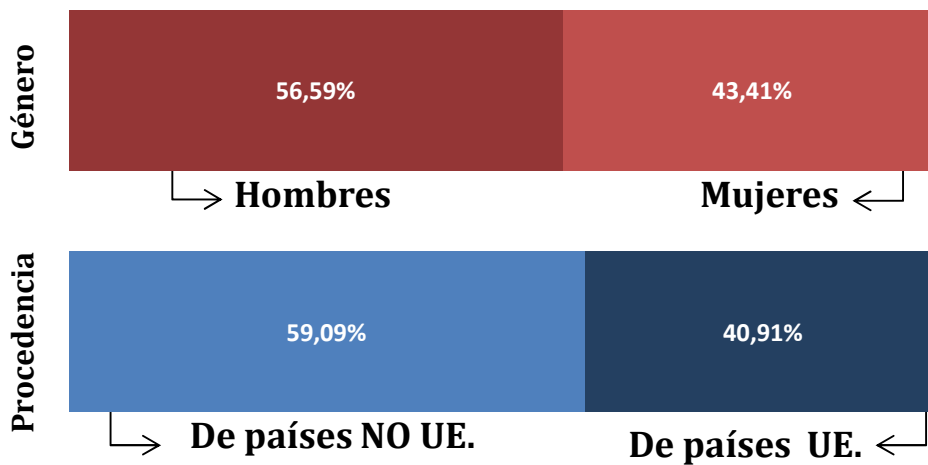

AFILIACIÓN DE EXTRANJEROS DISTRIBUCIÓN POR REGÍMENES

Media diciembre 2018

	TOTAL GENERAL	General (1)	S.E. Agrario	S.E. Hogar	AUTÓNOMOS	MAR	CARBÓN	TOTAL
DE LA UNIÓN EUROPEA	658.059	538.754	72.748	46.557	156.013	1.058	65	815.194
DE PAÍSES NO UNIÓN EUROPEA	1.004.612	719.650	156.926	128.036	170.364	2.677	3	1.177.655
TOTAL EXTRANJEROS	1.662.671	1.258.404	229.674	174.592	326.376	3.735	68	1.992.849

(1) No se incluyen los afiliados de los Sistemas Especiales Agrario y Hogar

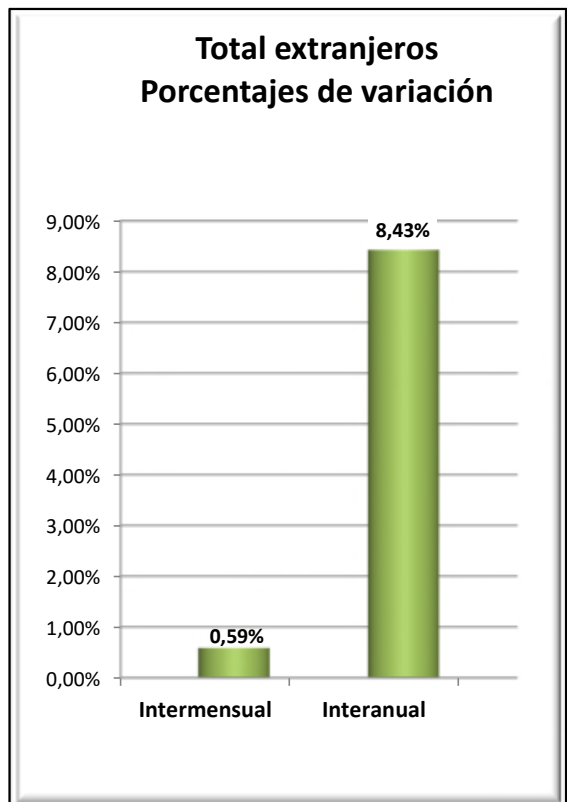
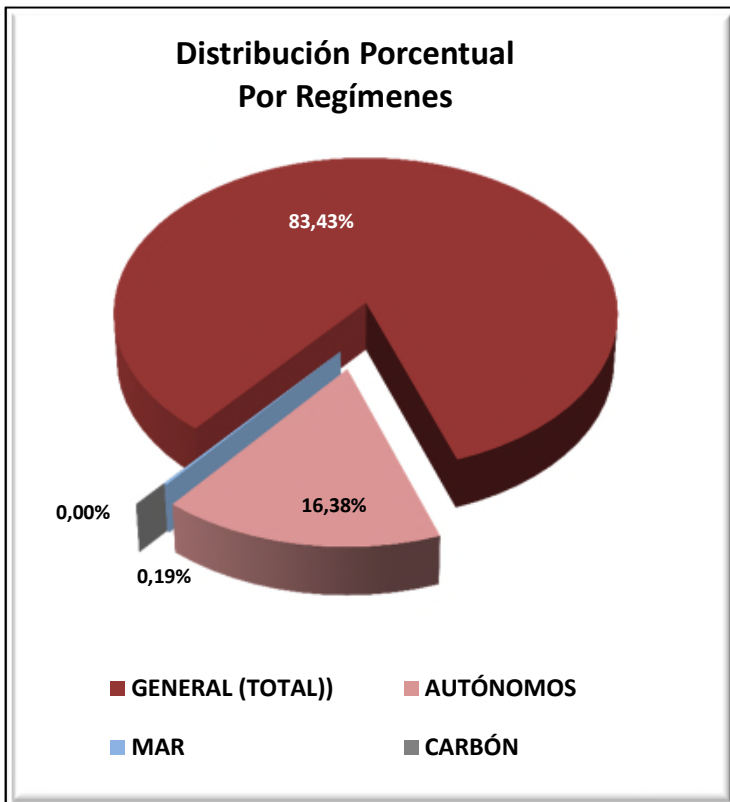

VARIACIONES MENSUALES POR REGÍMENES (total extranjeros)

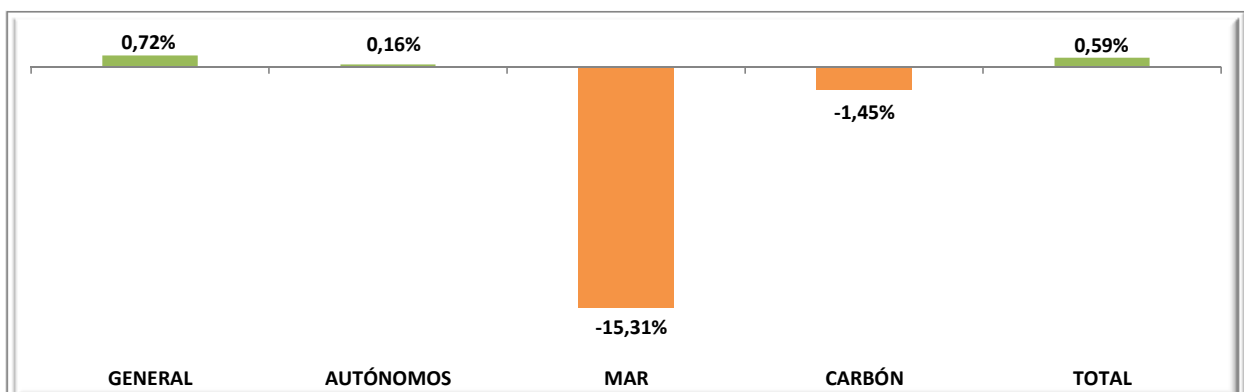

EXTRANJEROS PROCEDENTES DE PAÍSES DE LA UNIÓN EUROPEA

Media diciembre 2018

	TOTAL GENERAL	General (1)	S.E. Agrario	S.E. Hogar	AUTÓNOMOS	MAR	CARBÓN	TOTAL
Almería	16.592	10.673	5.514	405	2.684	8	0	19.284
Cádiz	2.782	2.515	171	96	1.508	14	0	4.304
Córdoba	6.117	1.330	4.674	113	366	0	0	6.483
Granada	7.088	3.811	3.087	190	1.649	3	0	8.740
Huelva	13.466	2.340	10.931	194	702	17	0	14.185
Jaén	3.341	815	2.465	61	233	0	0	3.574
Málaga	21.337	19.653	922	762	13.957	16	0	35.310
Sevilla	10.564	5.704	4.527	333	1.469	2	0	12.035
ANDALUCÍA	81.287	46.841	32.291	2.155	22.568	60	0	103.915
Huesca	6.110	4.531	1.221	359	647	0	0	6.757
Teruel	3.291	2.870	200	221	399	0	0	3.690
Zaragoza	21.399	16.735	2.175	2.490	3.782	0	0	25.182
ARAGÓN	30.800	24.135	3.595	3.070	4.829	0	0	35.629
ASTURIAS	4.685	3.666	82	936	1.113	25	64	5.887
ILLES BALEARS	23.986	22.312	183	1.490	13.667	69	0	37.721
Las Palmas	19.450	18.821	507	121	8.186	200	0	27.836
S.C.Tenerife	18.644	18.228	313	103	8.318	172	0	27.134
CANARIAS	38.093	37.049	821	224	16.504	372	0	54.970
CANTABRIA	3.480	2.930	121	430	835	17	0	4.332
Ávila	1.298	1.020	126	151	186	0	0	1.484
Burgos	6.131	5.223	281	626	830	0	0	6.961
León	2.210	1.861	180	168	507	0	1	2.718
Palencia	1.023	881	84	57	141	0	0	1.164
Salamanca	1.673	1.453	100	120	329	0	0	2.002
Segovia	4.563	3.200	1.078	284	404	0	0	4.966
Soria	1.751	1.538	124	90	133	0	0	1.884
Valladolid	5.715	4.209	986	520	567	0	0	6.282
Zamora	1.124	778	265	82	187	0	0	1.312
CASTILLA-LEÓN	25.488	20.164	3.225	2.099	3.286	0	1	28.774
Albacete	3.986	1.986	1.880	121	332	0	0	4.318
Ciudad Real	6.514	3.083	3.177	255	523	0	0	7.037
Cuenca	5.431	3.429	1.723	279	589	0	0	6.019
Guadalajara	5.783	5.097	175	512	919	0	0	6.702
Toledo	9.056	6.461	1.993	602	1.310	0	0	10.365
CAST.-LA MANCHA	30.770	20.054	8.947	1.769	3.672	0	0	34.442
Barcelona	90.627	88.877	212	1.538	19.665	58	0	110.350
Girona	11.305	10.747	212	346	4.657	32	0	15.994
Lleida	13.315	11.113	1.606	596	1.432	0	0	14.747
Tarragona	13.523	11.333	1.545	644	2.641	49	0	16.213
CATALUÑA	128.770	122.070	3.575	3.125	28.394	140	0	157.304
Alicante	27.804	25.470	1.530	803	13.873	53	0	41.730
Castellón	18.875	14.328	2.532	2.015	2.675	12	0	21.563
Valencia	37.240	27.483	7.444	2.312	8.234	22	0	45.496
C. VALENCIANA	83.920	67.282	11.507	5.131	24.781	88	0	108.789
Badajoz	4.270	1.952	2.172	146	527	0	0	4.797
Cáceres	1.233	850	325	58	282	0	0	1.515
EXTREMADURA	5.503	2.803	2.497	204	809	0	0	6.312
A Coruña	3.912	3.638	93	181	905	49	0	4.866
Lugo	1.827	1.382	332	113	330	59	0	2.216
Ourense	2.032	1.818	62	152	443	0	0	2.475
Pontevedra	4.685	4.476	62	146	1.094	74	0	5.853
GALICIA	12.456	11.314	549	592	2.771	183	0	15.410
C. DE MADRID	144.540	123.067	376	21.096	22.200	43	0	166.783
R. DE MURCIA	12.538	9.445	2.590	504	2.864	7	0	15.409
NAVARRA	9.165	7.358	745	1.062	2.110	0	0	11.275
Araba/Álava	2.711	2.359	145	207	450	0	0	3.160
Gipuzkoa	6.165	5.747	56	363	1.790	4	0	7.960
Bizkaia	6.969	5.481	234	1.254	2.156	51	0	9.176
PAÍS VASCO	15.845	13.587	434	1.824	4.395	55	0	20.296
LA RIOJA	6.607	4.549	1.211	846	1.083	0	0	7.690
CEUTA	44	44	0	0	23	0	0	67
MELILLA	82	82	0	0	107	0	0	189
TOTAL	658.059	538.754	72.748	46.557	156.013	1.058	65	815.194

(1) No se incluyen los afiliados de los Sistemas Especiales Agrario y Hogar

EXTRANJEROS PROCEDENTES DE PAÍSES NO PERTENECIENTES A LA UNIÓN EUROPEA

Media diciembre 2018

	TOTAL GENERAL	General (1)	S.E. Agrario	S.E. Hogar	AUTÓNOMOS	MAR	CARBÓN	TOTAL
Almería	41.907	9.852	31.565	490	2.525	83	0	44.515
Cádiz	4.536	3.528	218	790	1.971	21	0	6.527
Córdoba	4.656	1.837	2.104	715	819	0	0	5.475
Granada	9.999	4.770	4.241	988	2.716	10	0	12.725
Huelva	8.884	1.443	7.135	306	777	16	0	9.678
Jaén	15.527	1.435	13.783	309	718	0	0	16.245
Málaga	26.301	20.113	1.166	5.023	7.750	104	0	34.155
Sevilla	13.786	8.724	1.738	3.324	3.487	2	0	17.274
ANDALUCÍA	125.596	51.702	61.949	11.944	20.763	235	0	146.594
Huesca	5.536	3.769	1.381	386	466	0	0	6.002
Teruel	2.547	1.895	486	166	256	0	1	2.804
Zaragoza	20.281	15.578	1.971	2.732	4.815	0	0	25.097
ARAGÓN	28.364	21.242	3.838	3.284	5.537	0	1	33.902
ASTURIAS	6.181	4.728	154	1.299	1.530	118	2	7.831
ILLES BALEARS	29.048	24.833	965	3.250	5.425	73	0	34.546
Las Palmas	21.491	19.231	700	1.560	3.724	114	0	25.329
S.C.Tenerife	16.027	14.297	944	787	3.392	102	0	19.521
CANARIAS	37.518	33.528	1.644	2.347	7.116	216	0	44.850
CANTABRIA	6.096	4.672	198	1.227	1.208	58	0	7.362
Ávila	1.241	986	72	183	275	0	0	1.516
Burgos	3.944	3.259	186	499	549	0	0	4.493
León	3.363	2.460	288	615	699	0	0	4.062
Palencia	1.544	1.156	199	190	248	0	0	1.792
Salamanca	2.305	1.785	76	444	467	0	0	2.772
Segovia	2.459	1.964	204	292	294	0	0	2.753
Soria	1.595	1.335	94	166	181	0	0	1.776
Valladolid	4.252	3.348	251	653	739	0	0	4.990
Zamora	688	494	116	78	194	0	0	883
CASTILLA-LEÓN	21.392	16.786	1.486	3.120	3.645	0	0	25.037
Albacete	4.581	2.110	2.167	304	578	0	0	5.159
Ciudad Real	4.090	2.259	1.525	306	770	0	0	4.860
Cuenca	3.226	2.028	904	294	563	0	0	3.788
Guadalajara	4.755	4.250	180	325	621	0	0	5.375
Toledo	8.486	6.615	1.093	779	1.808	0	0	10.294
CAST.-LA MANCHA	25.138	17.261	5.870	2.007	4.339	0	0	29.476
Barcelona	203.965	177.157	2.447	24.362	36.461	106	0	240.533
Girona	30.233	25.986	1.909	2.338	5.029	124	0	35.386
Lleida	15.565	11.655	3.393	517	1.726	0	0	17.291
Tarragona	22.255	17.163	3.746	1.347	3.365	157	0	25.778
CATALUÑA	272.019	231.961	11.495	28.563	46.581	387	0	318.988
Alicante	35.831	26.790	6.632	2.409	8.369	135	0	44.335
Castellón	13.086	6.942	5.716	428	1.703	59	0	14.848
Valencia	44.215	28.956	9.996	5.264	10.526	41	0	54.783
C. VALENCIANA	93.132	62.687	22.344	8.101	20.598	235	0	113.966
Badajoz	2.056	1.454	284	318	797	0	0	2.853
Cáceres	2.831	1.084	1.509	239	546	0	0	3.377
EXTREMADURA	4.887	2.538	1.793	557	1.343	0	0	6.231
A Coruña	6.659	5.324	188	1.147	1.485	283	0	8.427
Lugo	2.367	1.745	336	285	386	394	0	3.147
Ourense	1.741	1.414	19	308	435	0	0	2.175
Pontevedra	4.985	4.108	59	818	1.290	406	0	6.681
GALICIA	15.751	12.591	602	2.559	3.597	1.083	0	20.431
C. DE MADRID	212.841	170.970	551	41.320	32.821	20	0	245.682
R. DE MURCIA	64.191	20.205	39.929	4.056	4.966	66	0	69.223
NAVARRA	12.591	8.863	2.120	1.608	2.356	0	0	14.946
Araba/Álava	6.923	5.760	212	951	1.152	0	0	8.075
Gipuzkoa	12.767	9.047	202	3.519	1.856	19	0	14.642
Bizkaia	16.848	11.678	307	4.864	3.195	155	0	20.198
PAÍS VASCO	36.539	26.485	721	9.333	6.203	173	0	42.915
LA RIOJA	6.885	4.998	1.266	621	1.046	0	0	7.930
CEUTA	2.582	1.314	0	1.268	320	9	0	2.912
MELILLA	3.861	2.286	2	1.574	969	2	0	4.832
TOTAL	1.004.612	719.650	156.926	128.036	170.364	2.677	3	1.177.655

(1) No se incluyen los afiliados de los Sistemas Especiales Agrario y Hogar

TOTAL EXTRANJEROS

Media diciembre 2018

	TOTAL GENERAL	General (1)	S.E. Agrario	S.E. Hogar	AUTÓNOMOS	MAR	CARBÓN	TOTAL
Almería	58.499	20.525	37.079	895	5.209	91	0	63.799
Cádiz	7.318	6.043	389	886	3.479	35	0	10.831
Córdoba	10.773	3.168	6.778	828	1.185	0	0	11.959
Granada	17.087	8.580	7.329	1.178	4.365	13	0	21.465
Huelva	22.350	3.783	18.066	501	1.480	33	0	23.863
Jaén	18.868	2.250	16.248	369	952	0	0	19.819
Málaga	47.638	39.766	2.087	5.785	21.707	120	0	69.465
Sevilla	24.350	14.428	6.264	3.657	4.955	4	0	29.309
ANDALUCÍA	206.883	98.543	94.240	14.099	43.331	295	0	250.509
Huesca	11.646	8.300	2.602	745	1.113	0	0	12.759
Teruel	5.838	4.765	685	387	655	0	1	6.494
Zaragoza	41.680	32.313	4.146	5.222	8.598	0	0	50.278
ARAGÓN	59.164	45.378	7.433	6.353	10.366	0	1	69.531
ASTURIAS	10.866	8.394	236	2.235	2.643	143	66	13.718
ILLES BALEARS	53.034	47.145	1.148	4.740	19.092	141	0	72.267
Las Palmas	40.941	38.052	1.207	1.682	11.910	314	0	53.165
S.C.Tenerife	34.671	32.525	1.257	889	11.710	274	0	46.655
CANARIAS	75.612	70.577	2.464	2.571	23.620	588	0	99.820
CANTABRIA	9.576	7.601	318	1.657	2.043	75	0	11.694
Ávila	2.539	2.006	198	335	461	0	0	3.000
Burgos	10.075	8.482	467	1.126	1.380	0	0	11.455
León	5.573	4.322	469	783	1.206	0	1	6.780
Palencia	2.567	2.037	283	247	389	0	0	2.956
Salamanca	3.978	3.238	176	564	796	0	0	4.774
Segovia	7.022	5.164	1.282	576	698	0	0	7.720
Soria	3.346	2.873	218	256	314	0	0	3.660
Valladolid	9.967	7.557	1.237	1.173	1.306	0	0	11.272
Zamora	1.813	1.272	381	160	382	0	0	2.194
CASTILLA-LEÓN	46.880	36.950	4.711	5.219	6.931	0	1	53.812
Albacete	8.567	4.096	4.047	424	910	0	0	9.477
Ciudad Real	10.604	5.342	4.702	561	1.292	0	0	11.896
Cuenca	8.657	5.456	2.627	573	1.151	0	0	9.808
Guadalajara	10.538	9.347	355	836	1.539	0	0	12.077
Toledo	17.542	13.076	3.085	1.381	3.118	0	0	20.660
CAST.-LA MANCHA	55.908	37.316	14.816	3.775	8.011	0	0	63.918
Barcelona	294.593	266.034	2.659	25.900	56.126	164	0	350.882
Girona	41.539	36.733	2.121	2.685	9.686	156	0	51.380
Lleida	28.880	22.768	5.000	1.113	3.158	0	0	32.038
Tarragona	35.778	28.497	5.291	1.991	6.005	207	0	41.990
CATALUÑA	400.789	354.031	15.070	31.688	74.975	527	0	476.291
Alicante	63.635	52.260	8.163	3.212	22.241	188	0	86.065
Castellón	31.962	21.270	8.248	2.444	4.379	71	0	36.411
Valencia	81.456	56.439	17.440	7.576	18.760	63	0	100.279
C. VALENCIANA	177.052	129.969	33.851	13.231	45.380	323	0	222.754
Badajoz	6.326	3.407	2.456	464	1.324	0	0	7.651
Cáceres	4.064	1.934	1.833	296	828	0	0	4.892
EXTREMADURA	10.391	5.341	4.289	760	2.152	0	0	12.543
A Coruña	10.571	8.962	281	1.328	2.390	332	0	13.293
Lugo	4.194	3.128	668	398	716	453	0	5.363
Ourense	3.773	3.232	81	460	878	0	0	4.651
Pontevedra	9.669	8.584	121	965	2.384	480	0	12.534
GALICIA	28.207	23.905	1.151	3.151	6.368	1.266	0	35.841
C. DE MADRID	357.381	294.038	927	62.416	55.021	64	0	412.466
R. DE MURCIA	76.729	29.650	42.519	4.560	7.830	73	0	84.632
NAVARRA	21.756	16.222	2.865	2.669	4.466	0	0	26.222
Araba/Álava	9.633	8.119	357	1.158	1.602	0	0	11.235
Gipuzkoa	18.933	14.794	257	3.881	3.646	23	0	22.601
Bizkaia	23.818	17.159	541	6.118	5.351	206	0	29.374
PAÍS VASCO	52.384	40.072	1.155	11.157	10.598	228	0	63.210
LA RIOJA	13.492	9.547	2.478	1.467	2.128	0	0	15.620
CEUTA	2.626	1.358	0	1.268	343	9	0	2.979
MELILLA	3.943	2.368	2	1.574	1.076	2	0	5.022
TOTAL	1.662.671	1.258.404	229.674	174.592	326.376	3.735	68	1.992.849

(1) No se incluyen los afiliados de los Sistemas Especiales Agrario y Hogar

AFILIACIÓN DE EXTRANJEROS

Distribución por Comunidades Autónomas

Media diciembre 2018

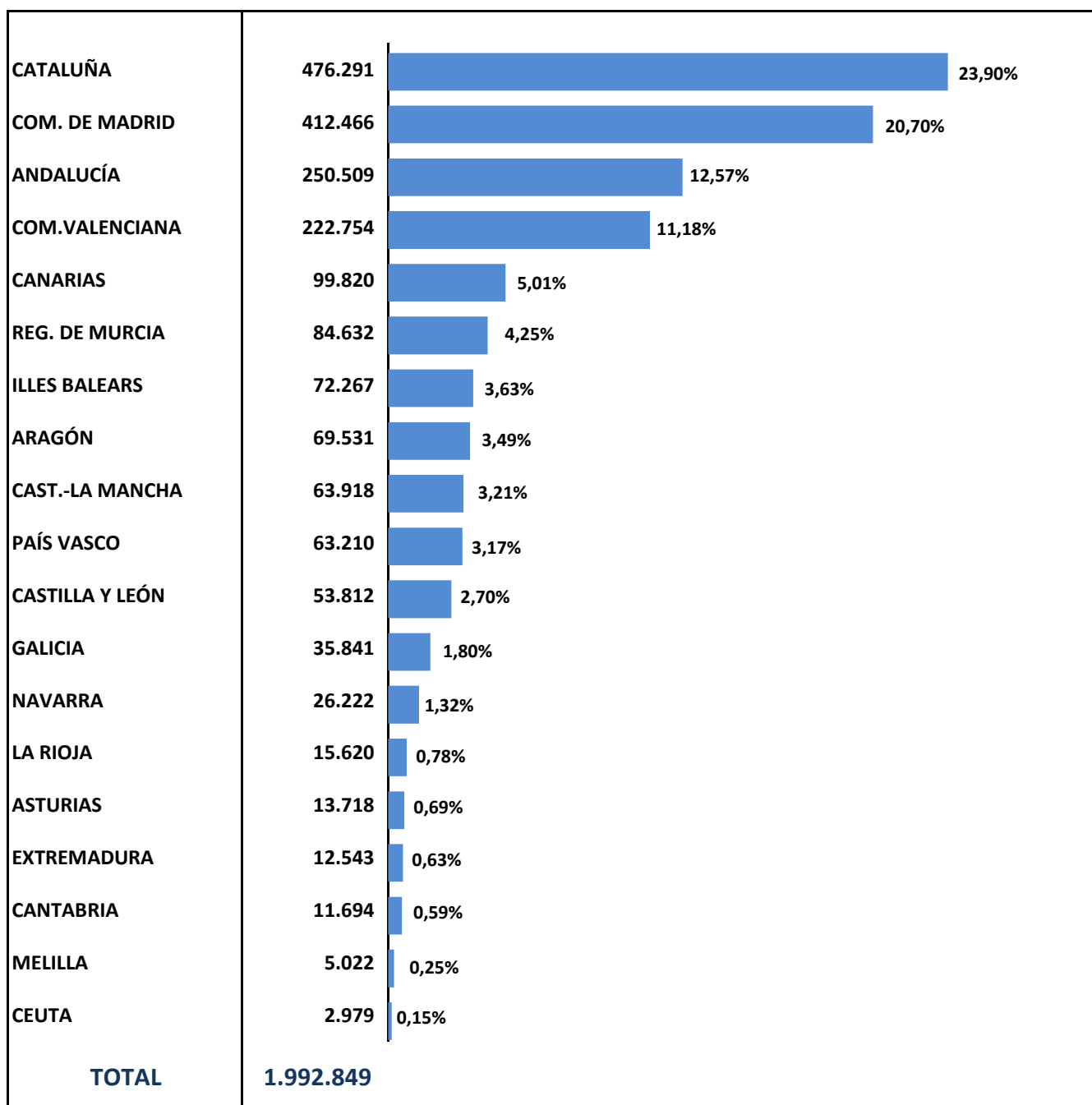

EVOLUCIÓN DE LA AFILIACIÓN MEDIA DE TRABAJADORES EXTRANJEROS

	General	Autónomos	Agrario	Mar	Carbón	Hogar	Total
SERIE HISTÓRICA DE LOS MESES DE DICIEMBRE							
2.007	1.493.481	223.426	158.692	4.108	674	152.657	2.033.036
2.008	1.337.572	224.156	201.379	4.400	679	170.446	1.938.632
2.009	1.210.693	197.625	259.429	4.119	692	175.490	1.848.047
2.010	1.169.962	198.932	262.607	3.960	586	178.932	1.814.979
2.011	1.084.633	208.512	258.608	3.871	603	182.695	1.738.922
2.012	1.426.191	215.065	----	3.764	470	362	1.645.851
2.013	1.315.540	223.978	----	3.487	300	----	1.543.306
2.014	1.307.472	241.377	----	3.530	261	----	1.552.639
2.015	1.362.610	261.613	----	3.370	245	----	1.627.838
2.016							
enero	1.337.039	260.022	----	3.521	239	----	1.600.822
febrero	1.347.171	261.518	----	3.753	239	----	1.612.681
marzo	1.373.140	265.537	----	4.150	238	----	1.643.064
abril	1.408.690	269.823	----	4.344	234	----	1.683.092
mayo	1.452.567	273.680	----	4.541	230	----	1.731.018
junio	1.465.964	276.989	----	4.620	228	----	1.747.801
julio	1.464.525	277.581	----	4.783	225	----	1.747.114
agosto	1.445.398	277.009	----	4.936	212	----	1.727.555
septiembre	1.444.000	278.035	----	4.787	212	----	1.727.034
octubre	1.450.065	278.787	----	4.568	206	----	1.733.626
noviembre	1.422.070	278.351	----	4.298	201	----	1.704.921
diciembre	1.429.728	278.567	----	3.363	199	----	1.711.858
2.017							
enero	1.406.595	277.304	----	3.519	166	----	1.687.585
febrero	1.418.765	279.504	----	3.816	163	----	1.702.248
marzo	1.451.212	284.077	----	4.270	161	----	1.739.720
abril	1.503.767	289.400	----	4.547	158	----	1.797.872
mayo	1.562.600	294.174	----	4.668	150	----	1.861.591
junio	1.572.877	297.601	----	4.789	146	----	1.875.413
julio	1.567.067	298.184	----	4.995	150	----	1.870.397
agosto	1.545.359	297.752	----	5.071	147	----	1.848.329
septiembre	1.548.400	299.596	----	4.972	140	----	1.853.108
octubre	1.544.931	301.218	----	4.728	136	----	1.851.014
noviembre	1.531.208	300.752	----	4.402	135	----	1.836.498
diciembre	1.533.825	300.303	----	3.637	135	----	1.837.901
2.018							
enero	1.511.311	300.123	----	3.524	133	----	1.815.092
febrero	1.527.931	304.318	----	3.793	131	----	1.836.173
marzo	1.559.712	309.771	----	4.210	121	----	1.873.813
abril	1.610.494	315.447	----	4.566	116	----	1.930.622
Mayo	1.679.106	320.167	----	4.672	116	----	2.004.062
junio	1.697.734	323.848	----	4.864	113	----	2.026.559
julio	1.690.762	324.471	----	5.104	93	----	2.020.430
agosto	1.658.596	323.507	----	5.014	91	----	1.987.207
septiembre	1.663.617	324.637	----	4.867	88	----	1.993.210
octubre	1.679.275	326.529	----	4.754	76	----	2.010.634
Noviembre	1.650.745	325.856	----	4.410	69	----	1.981.080
diciembre	1.662.671	326.376	----	3.735	68	----	1.992.849

VARIACIÓN MENSUAL Y ANUAL POR PROVINCIAS Y CC.AA

	dic.-18	Variación mensual		Variación anual	
		Absoluta	en %	Absoluta	en %
Almería	63.799	491	0,78%	2.136	3,46%
Cádiz	10.831	-91	-0,83%	727	7,20%
Córdoba	11.959	3.339	38,74%	1.345	12,67%
Granada	21.465	2.127	11,00%	1.513	7,58%
Huelva	23.863	-3.251	-11,99%	820	3,56%
Jaén	19.819	13.270	202,62%	4.395	28,50%
Málaga	69.465	-782	-1,11%	5.380	8,40%
Sevilla	29.309	-956	-3,16%	2.592	9,70%
ANDALUCÍA	250.509	14.149	5,99%	18.909	8,16%
Huesca	12.759	129	1,02%	1.145	9,86%
Teruel	6.494	-90	-1,36%	535	8,98%
Zaragoza	50.278	-479	-0,94%	3.559	7,62%
ARAGÓN	69.531	-439	-0,63%	5.239	8,15%
ASTURIAS	13.718	-115	-0,83%	548	4,16%
ILLES BALEARS	72.267	-3.788	-4,98%	5.552	8,32%
Las Palmas	53.165	-388	-0,72%	2.170	4,26%
S.C.Tenerife	46.655	139	0,30%	3.086	7,08%
CANARIAS	99.820	-249	-0,25%	5.256	5,56%
CANTABRIA	11.694	-138	-1,16%	857	7,91%
Ávila	3.000	-115	-3,68%	211	7,57%
Burgos	11.455	-48	-0,42%	625	5,77%
León	6.780	-139	-2,00%	335	5,20%
Palencia	2.956	-19	-0,64%	95	3,33%
Salamanca	4.774	-39	-0,82%	255	5,64%
Segovia	7.720	-403	-4,96%	381	5,19%
Soria	3.660	-189	-4,91%	247	7,24%
Valladolid	11.272	503	4,67%	925	8,94%
Zamora	2.194	-27	-1,20%	17	0,79%
CASTILLA-LEÓN	53.812	-475	-0,87%	3.092	6,10%
Albacete	9.477	-110	-1,15%	824	9,52%
Ciudad Real	11.896	1.760	17,37%	1.381	13,14%
Cuenca	9.808	304	3,20%	1.062	12,14%
Guadalajara	12.077	-328	-2,65%	871	7,77%
Toledo	20.660	792	3,99%	1.420	7,38%
CAST.-LA MANCHA	63.918	2.418	3,93%	5.558	9,52%
Barcelona	350.882	163	0,05%	32.747	10,29%
Girona	51.380	-998	-1,90%	3.713	7,79%
Lleida	32.038	-178	-0,55%	2.238	7,51%
Tarragona	41.990	-542	-1,28%	2.750	7,01%
CATALUÑA	476.291	-1.555	-0,33%	41.449	9,53%
Alicante	86.065	-926	-1,06%	5.906	7,37%
Castellón	36.411	230	0,64%	2.819	8,39%
Valencia	100.279	1.393	1,41%	8.501	9,26%
C. VALENCIANA	222.754	697	0,31%	17.224	8,38%
Badajoz	7.651	-270	-3,41%	1.023	15,43%
Cáceres	4.892	-369	-7,01%	-15	-0,30%
EXTREMADURA	12.543	-639	-4,85%	1.008	8,74%
A Coruña	13.293	-81	-0,60%	1.430	12,06%
Lugo	5.363	-160	-2,90%	356	7,11%
Ourense	4.651	-47	-0,99%	261	5,94%
Pontevedra	12.534	-109	-0,87%	1.152	10,12%
GALICIA	35.841	-397	-1,09%	3.200	9,80%
C. DE MADRID	412.466	1.923	0,47%	33.321	8,79%
R. DE MURCIA	84.632	262	0,31%	3.629	4,48%
NAVARRA	26.222	-225	-0,85%	2.573	10,88%
Araba/Álava	11.235	53	0,47%	1.063	10,45%
Gipuzkoa	22.601	-125	-0,55%	2.286	11,25%
Bizkaia	29.374	-96	-0,32%	2.380	8,82%
PAÍS VASCO	63.210	-168	-0,27%	5.729	9,97%
LA RIOJA	15.620	302	1,97%	1.070	7,35%
CEUTA	2.979	47	1,61%	254	9,30%
MELILLA	5.022	159	3,28%	481	10,58%
TOTAL	1.992.849	11.769	0,59%	154.948	8,43%

AFILIACIÓN DE EXTRANJEROS
DISTRIBUCIÓN POR SECTORES DE ACTIVIDAD
RÉGIMEN GENERAL

Media diciembre 2018

SECTORES	UNIÓN EUROPEA	NO UNIÓN EUROPEA	TOTAL	% participación s/ total Rég. Gral.	% variación intermensual	% variación interanual
Agricultura, Ganadería, Caza, Selvicultura y Pesca	7.158	7.335	14.493	0,87%	2,05%	6,58%
Industrias Extractivas	591	404	995	0,06%	-2,75%	2,30%
Industria Manufacturera	52.449	65.849	118.298	7,11%	-0,60%	11,32%
Suministro de Energía Eléctrica, Gas, Vapor y Aire Acondicionado	337	225	562	0,03%	2,09%	14,36%
Suministro de Agua, Actividades de Saneamiento, Gestión de Residuos y Descontaminación	1.778	3.564	5.342	0,32%	0,27%	10,91%
Construcción	48.723	76.670	125.393	7,54%	-2,03%	18,57%
Comercio; Reparación de Vehículos de Motor y Bicicletas	78.902	129.397	208.299	12,53%	1,00%	7,37%
Transporte y Almacenamiento	45.952	28.255	74.207	4,46%	1,11%	14,10%
Hostelería	96.236	171.432	267.668	16,10%	-1,62%	7,00%
Información y Comunicaciones	21.189	15.102	36.291	2,18%	0,49%	19,89%
Actividades Financieras y de Seguros	5.671	3.283	8.955	0,54%	1,13%	13,93%
Actividades Inmobiliarias	6.126	5.471	11.597	0,70%	-1,23%	11,58%
Actividades Profesionales Científicas y Técnicas	31.407	22.195	53.602	3,22%	-0,04%	13,29%
Actividades Administrativas y Servicios Auxiliares	57.284	88.957	146.241	8,80%	-0,52%	14,15%
Administración Pública y Defensa; Seguridad Social Obligatoria	5.157	9.221	14.378	0,86%	2,86%	8,90%
Educación	35.435	16.692	52.127	3,14%	-0,76%	5,97%
Actividades Sanitarias y Servicios Centrales	21.211	39.541	60.752	3,65%	1,43%	13,92%
Actividades Artísticas, Recreativas y de Entretenimiento	10.328	11.537	21.866	1,32%	0,22%	9,10%
Otros Servicios	10.543	21.904	32.447	1,95%	-0,06%	10,74%
Actividades de los Hogares como Empleadores de Personal Doméstico y Productores de Bienes y Servicios para uso Propio	1.809	2.144	3.953	0,24%	0,20%	-0,33%
Actividades de Organizaciones y Organismo Extraterritoriales	468	470	938	0,06%	0,54%	13,73%
S.E. Agrario	72.748	156.926	229.674	13,81%	7,92%	5,29%
S.E. Hogar	46.557	128.036	174.592	10,50%	-0,35%	-3,43%
TOTAL	658.059	1.004.612	1.662.671	100,00%	0,72%	8,40%

AFILIACIÓN DE EXTRANJEROS

DISTRIBUCIÓN POR SECTORES DE ACTIVIDAD

RÉGIMEN ESPECIAL DE TRABAJADORES AUTÓNOMOS

Media diciembre 2018

SECTORES	UNIÓN EUROPEA	NO UNIÓN EUROPEA	TOTAL	% participación s/ total Rég. Autónomos	% variación intermensual	% variación interanual
Agricultura, Ganadería, Caza, Selvicultura y Pesca	2.410	1.878	4.287	1,31%	0,13%	11,58%
Industrias Extractivas	31	13	43	0,01%	2,21%	20,58%
Industria Manufacturera	8.684	9.562	18.246	5,59%	-1,31%	-4,32%
Suministro de Energía Eléctrica, Gas, Vapor y Aire Acondicionado	33	13	46	0,01%	-1,52%	6,97%
Suministro de Agua, Actividades de Saneamiento, Gestión de Residuos y Descontaminación	62	54	116	0,04%	-1,13%	-7,51%
Construcción	26.067	13.981	40.047	12,27%	-0,09%	13,62%
Comercio; Reparación de Vehículos de Motor y Bicicletas	25.637	65.203	90.841	27,83%	0,17%	3,97%
Transporte y Almacenamiento	8.867	7.653	16.520	5,06%	2,45%	26,98%
Hostelería	23.334	35.182	58.516	17,93%	-0,17%	6,47%
Información y Comunicaciones	5.178	3.151	8.329	2,55%	0,57%	10,84%
Actividades Financieras y de Seguros	1.479	913	2.392	0,73%	1,21%	20,46%
Actividades Inmobiliarias	5.561	1.649	7.209	2,21%	0,24%	15,18%
Actividades Profesionales Científicas y Técnicas	13.670	4.678	18.347	5,62%	0,50%	12,98%
Actividades Administrativas y Servicios Auxiliares	11.100	5.697	16.797	5,15%	-0,43%	11,60%
Administración Pública y Defensa; Seguridad Social Obligatoria	46	14	59	0,02%	1,86%	-1,38%
Educación	7.900	2.678	10.578	3,24%	0,45%	10,39%
Actividades Sanitarias y Servicios Centrales	4.022	2.629	6.651	2,04%	0,30%	10,59%
Actividades Artísticas, Recreativas y de Entretenimiento	4.006	1.765	5.771	1,77%	-0,07%	16,36%
Otros Servicios	7.856	13.607	21.464	6,58%	0,75%	14,06%
Actividades de los Hogares como Empleadores de Personal Doméstico y Productores de Bienes y Servicios para uso Propio	51	21	72	0,02%	3,31%	-1,70%
Actividades de Organizaciones y Organismo Extraterritoriales	20	25	45	0,01%	9,44%	8,01%
TOTAL	156.013	170.364	326.376	100,00%	0,16%	8,68%

AFILIACIÓN DE EXTRANJEROS
DISTRIBUCIÓN POR PAÍSES DE PROCEDENCIA

Media diciembre 2018

	TOTAL GENERAL	General (1)	S.E. Agrario	S.E. Hogar	AUTÓNOMOS	MAR	CARBÓN	TOTAL
UNIÓN EUROPEA								
ALEMANIA	25.436	24.968	159	308	15.362	95	0	40.892
AUSTRIA	1.870	1.836	12	21	1.056	7	0	2.933
BELGICA	5.951	5.875	41	35	3.741	36	0	9.728
BULGARIA	51.923	39.261	6.999	5.662	6.872	19	0	58.814
CHIPRE	174	169	1	4	42	0	0	216
CROACIA	934	913	3	18	242	3	0	1.178
DINAMARCA	1.756	1.741	7	9	1.329	8	0	3.094
ESLOVAQUIA	2.326	2.225	45	55	461	10	1	2.798
ESLOVENIA	669	658	3	8	174	2	0	845
ESTONIA	603	574	14	15	236	3	0	842
FINLANDIA	2.356	2.343	3	10	909	4	0	3.269
FRANCIA	34.851	34.439	229	183	12.338	73	0	47.262
GRECIA	2.045	2.027	6	12	454	6	0	2.505
HUNGRÍA	3.053	2.939	49	65	963	6	0	4.022
IRLANDA	4.772	4.759	6	8	1.957	5	0	6.734
ITALIA	84.991	83.996	303	693	26.187	176	0	111.354
LETONIA	1.392	1.229	131	32	358	9	0	1.759
LITUANIA	6.874	5.043	1.649	181	1.056	10	0	7.940
LUXEMBURGO	93	86	4	3	42	0	0	135
MALTA	109	95	13	1	36	0	0	145
PAISES BAJOS	9.310	9.166	55	89	5.724	37	0	15.071
POLONIA	23.076	19.381	1.657	2.038	4.299	28	52	27.454
PORTUGAL	44.441	41.109	1.690	1.642	7.712	250	1	52.404
REINO UNIDO	41.720	41.292	185	244	23.497	117	0	65.334
REPUBLICA CHECA	2.624	2.507	72	46	598	6	9	3.237
RUMANIA	300.197	205.628	59.412	35.157	38.001	136	2	338.337
SUECIA	4.513	4.495	2	16	2.370	11	0	6.893
TOTAL UNIÓN EUROPEA	658.059	538.754	72.748	46.557	156.013	1.058	65	815.194
NO UNIÓN EUROPEA								
MARRUECOS	234.064	136.313	85.455	12.295	21.034	609	1	255.708
CHINA	49.469	48.851	73	545	55.929	0	0	105.398
ECUADOR	67.167	48.637	11.919	6.611	4.899	14	0	72.080
COLOMBIA	56.887	50.017	1.579	5.291	6.237	23	0	63.147
BOLIVIA	46.179	26.803	4.504	14.872	3.204	5	0	49.388
UCRANIA	41.695	29.221	1.915	10.559	4.194	33	1	45.923
VENEZUELA	37.920	35.289	235	2.397	6.283	18	0	44.222
PAKISTAN	28.268	23.717	4.347	204	7.986	2	0	36.255
PARAGUAY	33.795	17.100	815	15.880	2.219	8	0	36.021
PERU	31.720	26.163	628	4.929	2.751	211	0	34.682
RESTO PAISES	377.448	277.540	45.455	54.453	55.628	1.754	1	434.831
TOTAL NO UE	1.004.612	719.650	156.926	128.036	170.364	2.677	3	1.177.655
TOTAL EXTRANJEROS	1.662.671	1.258.404	229.674	174.592	326.376	3.735	68	1.992.849

(1) No se incluyen los afiliados de los Sistemas Especiales Agrario y Hogar

ANDALUCÍA
AFILIACIÓN DE EXTRANJEROS
DISTRIBUCIÓN POR REGÍMENES

Media diciembre 2018

REGÍMENES	GENERAL (Total)	General	S.E. Agrario	S.E. Hogar	AUTÓNOMOS	MAR	CARBÓN	TOTAL
DE LA UNIÓN EUROPEA	81.287	46.841	32.291	2.155	22.568	60	0	103.915
DE PAÍSES NO UNIÓN EUROPEA	125.596	51.702	61.949	11.944	20.763	235	0	146.594
TOTAL EXTRANJEROS	206.883	98.543	94.240	14.099	43.331	295	0	250.509

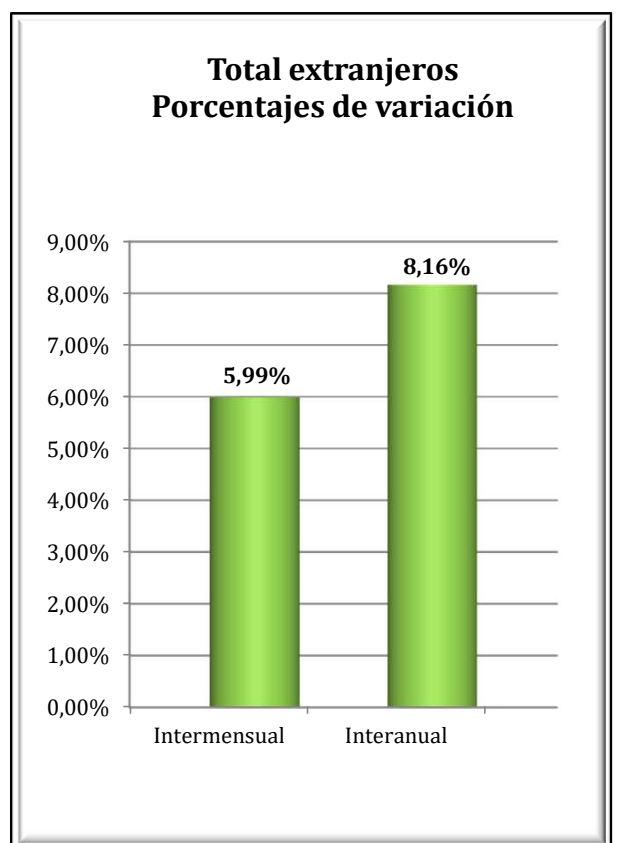
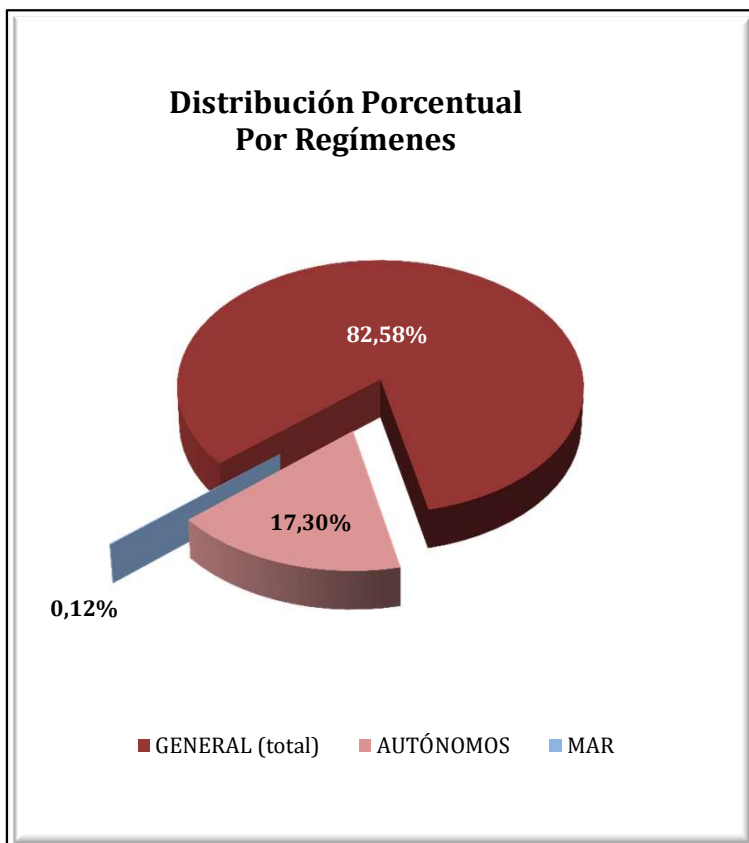

ANDALUCÍA
AFILIACIÓN DE EXTRANJEROS
DISTRIBUCIÓN POR SECTORES DE ACTIVIDAD

Media diciembre 2018

SECTORES	RÉGIMEN GENERAL				RÉGIMEN ESP. TRAB. AUTÓNOMOS			
	UNIÓN EUROPEA	NO UNIÓN EUROPEA	TOTAL	% R. General	UNIÓN EUROPEA	NO UNIÓN EUROPEA	TOTAL	% R. Autónomos
Agricultura, Ganadería, Caza, Selvicultura y Pesca	265	294	559	0,27%	585	664	1.249	2,88%
Industrias Extractivas	46	55	100	0,05%	0	1	1	0,00%
Industria Manufacturera	2.367	2.907	5.274	2,55%	603	339	942	2,17%
Suministro de Energía Eléctrica, Gas, Vapor y Aire Acondicionado	39	25	64	0,03%	4	4	8	0,02%
Suministro de Agua, Actividades de Saneamiento, Gestión de Residuos y Descontaminación	87	165	252	0,12%	8	6	14	0,03%
Construcción	3.039	4.001	7.040	3,40%	2.443	1.029	3.472	8,01%
Comercio; Reparación vehículos motor y motocicletas	7.903	12.860	20.764	10,04%	4.085	10.791	14.877	34,33%
Transporte y Almacenamiento	4.927	2.463	7.390	3,57%	452	287	739	1,71%
Hostelería	9.527	15.243	24.771	11,97%	3.966	3.317	7.283	16,81%
Información y Comunicaciones	2.019	968	2.987	1,44%	837	365	1.203	2,78%
Actividades Financieras y de Seguros	436	138	574	0,28%	289	104	393	0,91%
Actividades Inmobiliarias	1.083	588	1.671	0,81%	1.640	337	1.977	4,56%
Actividades Profesionales Científicas y Técnicas	2.417	1.119	3.536	1,71%	2.097	492	2.589	5,98%
Actividades Administrativas y Servicios Auxiliares	3.207	3.508	6.715	3,25%	1.759	638	2.397	5,53%
Administración Pública y Defensa; Seguridad Social Obligatoria	399	587	986	0,48%	6	1	7	0,02%
Educación	5.342	1.402	6.744	3,26%	1.189	316	1.505	3,47%
Actividades Sanitarias y Servicios Centrales	1.553	2.491	4.045	1,96%	689	321	1.010	2,33%
Actividades Artísticas, Recreativas y de Entretenimiento	1.025	1.063	2.089	1,01%	623	219	843	1,95%
Otros Servicios	907	1.529	2.436	1,18%	1.280	1.523	2.803	6,47%
Actividades de los Hogares como Empleadores de Personal Doméstico y Productores de Bienes y Servicios para uso Propio	197	268	465	0,22%	7	3	10	0,02%
Actividades de Organizaciones y Organismo Extraterritoriales	57	26	84	0,04%	5	4	9	0,02%
S.E. Agrario	32.291	61.949	94.240	45,55%				
S.E. Hogar	2.155	11.944	14.099	6,82%				
TOTAL	81.287	125.596	206.883	100,00%	22.568	20.763	43.331	100,00%

ANDALUCÍA
AFILIACIÓN DE EXTRANJEROS

DISTRIBUCIÓN POR PAÍSES DE PROCEDENCIA

Media diciembre 2018

PAÍSES	TOTAL GENERAL	General	S.E. Agrario	S.E. Hogar	AUTÓNOMOS	MAR	CARBÓN	TOTAL
UNIÓN EUROPEA								
ALEMANIA	2.279	2.153	89	37	1.922	2		4.203
AUSTRIA	136	127	5	4	123			259
BELGICA	791	750	31	10	863	1		1.655
BULGARIA	4.401	2.041	2.073	288	401	4		4.806
CHIPRE	16	15	1		5			21
CROACIA	84	75	2	8	38			122
DINAMARCA	529	525	3	1	642	4		1.175
ESLOVAQUIA	229	209	13	6	52			281
ESLOVENIA	52	50	1		23			75
ESTONIA	126	112	8	6	74			200
FINLANDIA	904	901	2	1	484			1.388
FRANCIA	2.890	2.764	103	23	1.587	9		4.485
GRECIA	139	136	2	1	25	2		166
HUNGRÍA	363	336	16	11	178			541
IRLANDA	654	649	2	3	418			1.072
ITALIA	6.169	6.031	84	55	2.879	6		9.055
LETONIA	140	117	22	2	52			192
LITUANIA	1.687	1.041	603	43	271	4		1.962
LUXEMBURGO	17	13	3	1	9			26
MALTA	19	16	3		4			23
PAISES BAJOS	1.184	1.145	28	11	1.340	2		2.526
POLONIA	2.430	1.370	998	61	460	2		2.891
PORTUGAL	2.628	2.287	276	65	595	7		3.230
REINO UNIDO	7.873	7.680	123	70	6.545	8		14.426
REPUBLICA CHECA	234	209	18	8	71			305
RUMANIA	44.402	15.182	27.782	1.438	2.669	9		47.081
SUECIA	911	909		2	838			1.749
TOTAL UNIÓN EUROPEA	81.287	46.841	32.291	2.155	22.568	60		103.915
NO UNIÓN EUROPEA								
MARRUECOS	50.449	13.672	35.205	1.573	4.396	114		54.960
CHINA	4.357	4.310	5	42	6.736			11.093
SENEGAL	7.468	1.151	6.241	76	740	72		8.280
UCRANIA	6.348	3.446	796	2.106	557	1		6.906
MALI	6.447	266	6.173	7	35			6.482
ECUADOR	4.049	1.885	1.919	246	199			4.249
PARAGUAY	3.853	1.861	162	1.830	278			4.131
ARGENTINA	3.138	2.757	124	256	983	3		4.124
FEDERACION DE RUSIA	3.200	2.280	251	669	775			3.975
COLOMBIA	3.446	2.634	448	365	497	1		3.944
RESTO PAISES	32.839	17.440	10.625	4.774	5.567	43		38.450
TOTAL NO UE	125.596	51.702	61.949	11.944	20.763	235		146.594
TOTAL EXTRANJEROS	206.883	98.543	94.240	14.099	43.331	295		250.509

ARAGÓN

AFILIACIÓN DE EXTRANJEROS

DISTRIBUCIÓN POR REGÍMENES

Media diciembre 2018

REGÍMENES	GENERAL (Total)	General	S.E. Agrario	S.E. Hogar	AUTÓNOMOS	MAR	CARBÓN	TOTAL
DE LA UNIÓN EUROPEA	30.800	24.135	3.595	3.070	4.829	0	0	35.629
DE PAÍSES NO UNIÓN EUROPEA	28.364	21.242	3.838	3.284	5.537	0	1	33.902
TOTAL EXTRANJEROS	59.164	45.378	7.433	6.353	10.366	0	1	69.531

Distribución Porcentual por regímenes

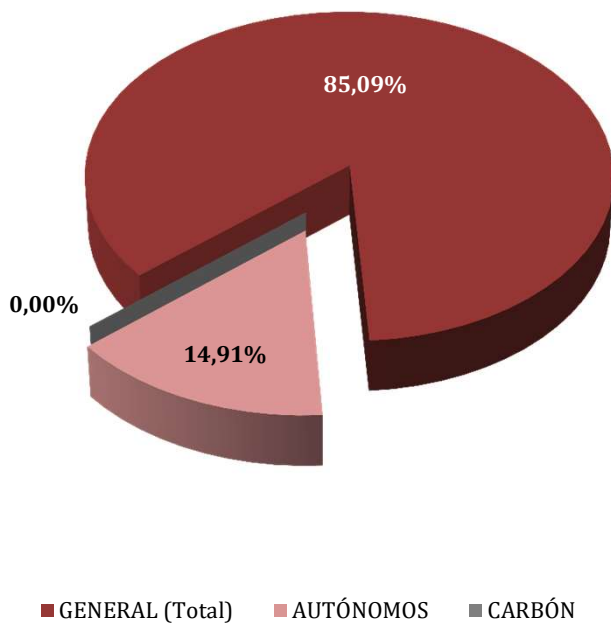

Total extranjeros Porcentajes de variación

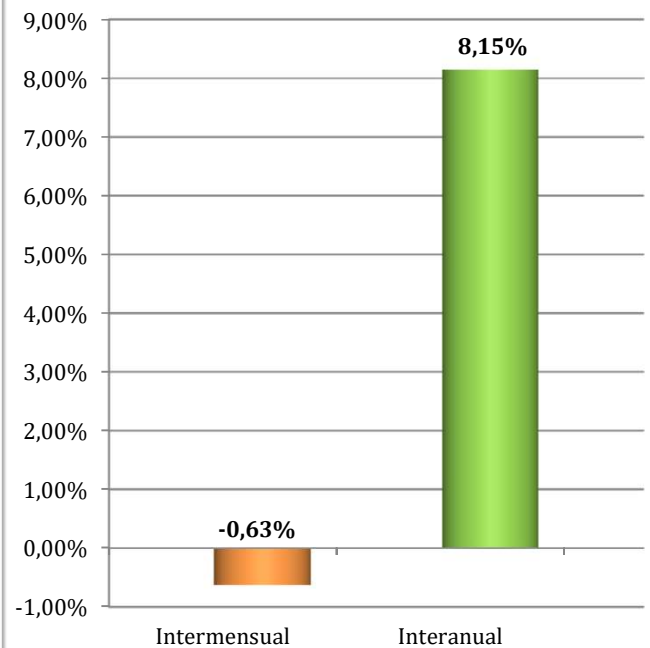

ARAGÓN
AFILIADOS EXTRANJEROS
DISTRIBUCIÓN POR SECTORES DE ACTIVIDAD

Media diciembre 2018

SECTORES	RÉGIMEN GENERAL				RÉGIMEN ESP. TRAB. AUTÓNOMOS			
	UNIÓN EUROPEA	NO UNIÓN EUROPEA	TOTAL	% R. General	UNIÓN EUROPEA	NO UNIÓN EUROPEA	TOTAL	% R. Autónomos
Agricultura, Ganadería, Caza, Selvicultura y Pesca	1.297	1.012	2.309	3,90%	110	73	184	1,77%
Industrias Extractivas	37	19	56	0,09%	1	0	1	0,01%
Industria Manufacturera	3.760	3.288	7.048	11,91%	1.151	1.291	2.441	23,55%
Suministro de Energía Eléctrica, Gas, Vapor y Aire Acondicionado	15	10	25	0,04%	0	1	1	0,01%
Suministro de Agua, Actividades de Saneamiento, Gestión de Residuos y Descontaminación	119	158	277	0,47%	3	0	3	0,03%
Construcción	2.949	2.259	5.208	8,80%	1.139	267	1.406	13,57%
Comercio; Reparación vehículos motor y motocicletas	2.856	2.654	5.510	9,31%	562	1.420	1.982	19,12%
Transporte y Almacenamiento	3.478	1.312	4.790	8,10%	510	243	752	7,26%
Hostelería	3.686	3.714	7.400	12,51%	702	1.558	2.260	21,81%
Información y Comunicaciones	122	157	279	0,47%	29	42	71	0,69%
Actividades Financieras y de Seguros	43	19	62	0,11%	18	28	46	0,45%
Actividades Inmobiliarias	56	50	107	0,18%	13	4	17	0,17%
Actividades Profesionales Científicas y Técnicas	448	379	827	1,40%	123	51	174	1,68%
Actividades Administrativas y Servicios Auxiliares	2.259	3.398	5.657	9,56%	146	85	231	2,22%
Administración Pública y Defensa; Seguridad Social Obligatoria	375	365	740	1,25%	0	0	0	0,00%
Educación	749	353	1.102	1,86%	159	51	209	2,02%
Actividades Sanitarias y Servicios Centrales	1.062	1.221	2.283	3,86%	43	46	89	0,86%
Actividades Artísticas, Recreativas y de Entretenimiento	288	264	551	0,93%	21	25	46	0,44%
Otros Servicios	406	567	973	1,64%	99	352	450	4,34%
Actividades de los Hogares como Empleadores de Personal Doméstico y Productores de Bienes y Servicios para uso Propio	130	42	173	0,29%	0	0	0	0,00%
Actividades de Organizaciones y Organismo Extraterritoriales	0	0	0	0,00%	0	0	0	0,00%
S.E. Agrario	3.595	3.838	7.433	12,56%				
S.E. Hogar	3.070	3.284	6.353	10,74%				
TOTAL	30.800	28.364	59.164	100,00%	4.829	5.537	10.366	100,00%

ARAGÓN
AFILIACIÓN DE EXTRANJEROS
DISTRIBUCIÓN POR PAÍSES DE PROCEDENCIA

Media diciembre 2018

PAÍSES	TOTAL GENERAL	General	S.E. Agrario	S.E. Hogar	AUTÓNOMOS	MAR	CARBÓN	TOTAL
UNIÓN EUROPEA								
ALEMANIA	221	218		3	62			283
AUSTRIA	15	15			9			24
BELGICA	56	55	1		32			87
BULGARIA	2.153	1.674	366	112	338			2.491
CHIPRE					1			1
CROACIA	11	11						11
DINAMARCA	13	13			6			19
ESLOVAQUIA	47	45	1	1	16			63
ESLOVENIA	8	8			4			12
ESTONIA	6	6						6
FINLANDIA	10	10			1			11
FRANCIA	579	571	3	5	168			747
GRECIA	31	28	1	2	9			40
HUNGRÍA	32	28	1	3	19			51
IRLANDA	57	57			23			80
ITALIA	854	839	4	11	229			1.083
LETONIA	26	22	5		2			28
LITUANIA	189	146	37	6	18			207
LUXEMBURGO	1	1						1
MALTA	3	2	1		3			6
PAISES BAJOS	80	80			63			142
POLONIA	865	741	105	19	216			1.081
PORTUGAL	1.052	964	61	27	124			1.176
REINO UNIDO	337	335	0	2	170			507
REPUBLICA CHECA	50	47	2	1	10			60
RUMANIA	24.090	18.206	3.008	2.877	3.297			27.388
SUECIA	16	15	1		10			26
TOTAL UNIÓN EUROPEA	30.800	24.135	3.595	3.070	4.829			35.629
NO UNIÓN EUROPEA								
MARRUECOS	5.789	3.986	1.552	252	516		1	6.306
CHINA	993	988		5	2.078			3.071
NICARAGUA	2.531	1.080	16	1.435	95			2.626
ECUADOR	2.235	1.957	24	254	201			2.436
COLOMBIA	1.819	1.647	9	164	176			1.995
SENEGAL	1.652	1.128	507	18	155			1.807
MALI	1.149	788	359	2	132			1.281
ARGELIA	1.152	813	306	33	52			1.203
UCRANIA	1.030	825	47	158	155			1.185
GHANA	623	485	129	9	388			1.011
RESTO PAISES	9.392	7.548	890	954	1.588			10.980
TOTAL NO UNIÓN EUROPEA	28.364	21.242	3.838	3.284	5.537		1	33.902
TOTAL EXTRANJEROS	59.164	45.378	7.433	6.353	10.366		1	69.531

ASTURIAS
AFILIACIÓN DE EXTRANJEROS
DISTRIBUCIÓN POR RÉGIMENES

Media diciembre 2018

REGÍMENES	GENERAL (Total)	General	S.E. Agrario	S.E. Hogar	AUTÓNOMOS	MAR	CARBÓN	TOTAL
DE LA UNIÓN EUROPEA	4.685	3.666	82	936	1.113	25	64	5.887
DE PAÍSES NO UNIÓN EUROPEA	6.181	4.728	154	1.299	1.530	118	2	7.831
TOTAL EXTRANJEROS	10.866	8.394	236	2.235	2.643	143	66	13.718

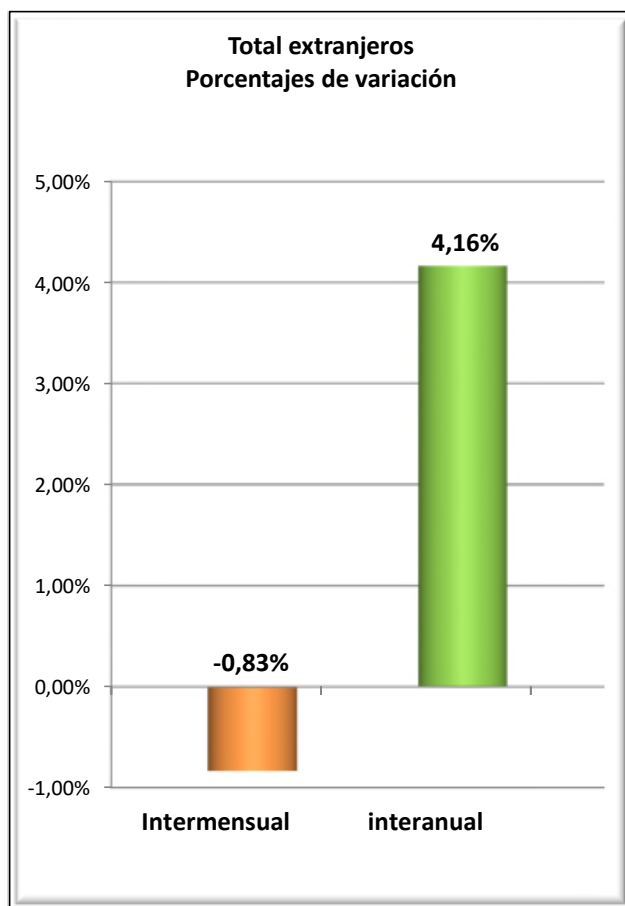
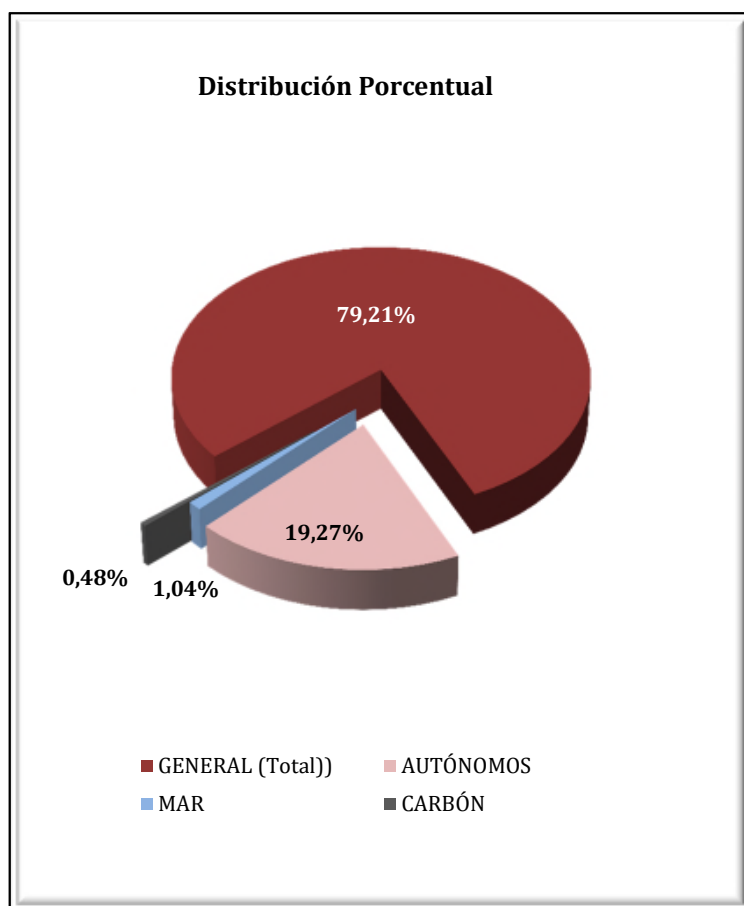

ASTURIAS

AFILIADOS EXTRANJEROS

DISTRIBUCIÓN POR SECTORES DE ACTIVIDAD

Media diciembre 2018

SECTORES	RÉGIMEN GENERAL				RÉGIMEN ESP. TRAB. AUTÓNOMOS			
	UNIÓN EUROPEA	NO UNIÓN EUROPEA	TOTAL	% R. General	UNIÓN EUROPEA	NO UNIÓN EUROPEA	TOTAL	% R. Autónomos
Agricultura, Ganadería, Caza, Selvicultura y Pesca	39	60	98	0,91%	47	29	76	2,87%
Industrias Extractivas	7	1	8	0,07%	2	0	2	0,08%
Industria Manufacturera	437	340	777	7,15%	36	25	61	2,30%
Suministro de Energía Eléctrica, Gas, Vapor y Aire Acondicionado	3	2	5	0,05%	0	0	0	0,00%
Suministro de Agua, Actividades de Saneamiento, Gestión de Residuos y Descontaminación	11	20	31	0,28%	1	0	1	0,04%
Construcción	464	389	853	7,85%	263	133	396	14,97%
Comercio; Reparación vehículos motor y motocicletas	399	625	1.023	9,42%	132	628	759	28,73%
Transporte y Almacenamiento	144	103	247	2,27%	31	42	73	2,74%
Hostelería	918	1.817	2.735	25,17%	210	329	539	20,39%
Información y Comunicaciones	147	48	195	1,79%	22	25	47	1,78%
Actividades Financieras y de Seguros	7	10	17	0,16%	4	9	13	0,51%
Actividades Inmobiliarias	7	9	16	0,14%	5	2	7	0,28%
Actividades Profesionales Científicas y Técnicas	133	88	221	2,03%	87	29	117	4,41%
Actividades Administrativas y Servicios Auxiliares	252	347	600	5,52%	50	54	105	3,97%
Administración Pública y Defensa; Seguridad Social Obligatoria	30	49	79	0,73%	0	0	0	0,00%
Educación	353	143	497	4,57%	133	29	163	6,16%
Actividades Sanitarias y Servicios Centrales	173	393	566	5,21%	24	19	43	1,63%
Actividades Artísticas, Recreativas y de Entretenimiento	69	99	168	1,55%	22	15	37	1,40%
Otros Servicios	69	174	242	2,23%	44	161	205	7,74%
Actividades de los Hogares como Empleadores de Personal Doméstico y Productores de Bienes y Servicios para uso Propio	4	13	17	0,16%	0	0	0	0,00%
Actividades de Organizaciones y Organismo Extraterritoriales	0	0	0	0,00%	0	0	0	0,00%
S.E. Agrario	82	154	236	2,18%				
S.E. Hogar	936	1.299	2.235	20,57%				
TOTAL	4.685	6.181	10.866	100,00%	1.113	1.530	2.643	100,00%

ASTURIAS

AFILIADOS EXTRANJEROS

DISTRIBUCIÓN POR PAÍSES DE PROCEDENCIA

Media diciembre 2018

PAÍSES	TOTAL GENERAL	General	S.E. Agrario	S.E. Hogar	AUTÓNOMOS	MAR	CARBÓN	TOTAL
UNIÓN EUROPEA								
ALEMANIA	121	119	1	1	51	1		173
AUSTRIA	6	6			8			15
BELGICA	40	38		2	19			59
BULGARIA	185	123	7	56	26			211
CHIPRE								
CROACIA	3	3			3			6
DINAMARCA	5	5			6			11
ESLOVAQUIA	20	20			1		1	22
ESLOVENIA	1	1						1
ESTONIA	6	6			2			8
FINLANDIA	18	17		1	1			19
FRANCIA	184	184			49			233
GRECIA	11	11			3			14
HUNGRÍA	24	24			7			31
IRLANDA	39	39			17			56
ITALIA	351	338		13	144			495
LETONIA	11	11			2			13
LITUANIA	19	17		2	4	1		25
LUXEMBURGO	2	2						2
MALTA	1	1						1
PAISES BAJOS	49	49			22			71
POLONIA	194	186	1	7	25		52	271
PORTUGAL	601	552	7	42	144	19		764
REINO UNIDO	239	237		2	148			387
REPUBLICA CHECA	28	27		1	3		9	40
RUMANIA	2.520	1.644	67	810	424	4	2	2.951
SUECIA	5	5			4			9
TOTAL UNIÓN EUROPEA	4.685	3.666	82	936	1.113	25	64	5.887
NO UNIÓN EUROPEA								
PARAGUAY	815	383	28	403	71			886
CHINA	207	205		2	515			722
MARRUECOS	590	469	50	71	76	5		671
BRASIL	483	416	6	61	108			591
COLOMBIA	508	421	4	83	65			574
VENEZUELA	402	341	0	61	78			480
DOMINICANA (REPUBLICA)	392	318		74	74		1	466
SENEGAL	349	288	40	20	22	47		417
ECUADOR	333	259	6	67	39	1		373
UCRANIA	279	175	2	103	49		1	329
RESTO PAISES	1.824	1.453	17	354	433	66		2.323
TOTAL NO UNIÓN EUROPEA	6.181	4.728	154	1.299	1.530	118	2	7.831
TOTAL EXTRANJEROS	10.866	8.394	236	2.235	2.643	143	66	13.718

ILLES BALEARS
AFILIACIÓN DE EXTRANJEROS
DISTRIBUCIÓN POR REGÍMENES

Media diciembre 2018

REGÍMENES	GENERAL (Total)	General	S.E. Agrario	S.E. Hogar	AUTÓNOMOS	MAR	CARBÓN	TOTAL
DE LA UNIÓN EUROPEA	23.986	22.312	183	1.490	13.667	69	0	37.721
DE PAÍSES NO UNIÓN EUROPEA	29.048	24.833	965	3.250	5.425	73	0	34.546
TOTAL EXTRANJEROS	53.034	47.145	1.148	4.740	19.092	141	0	72.267

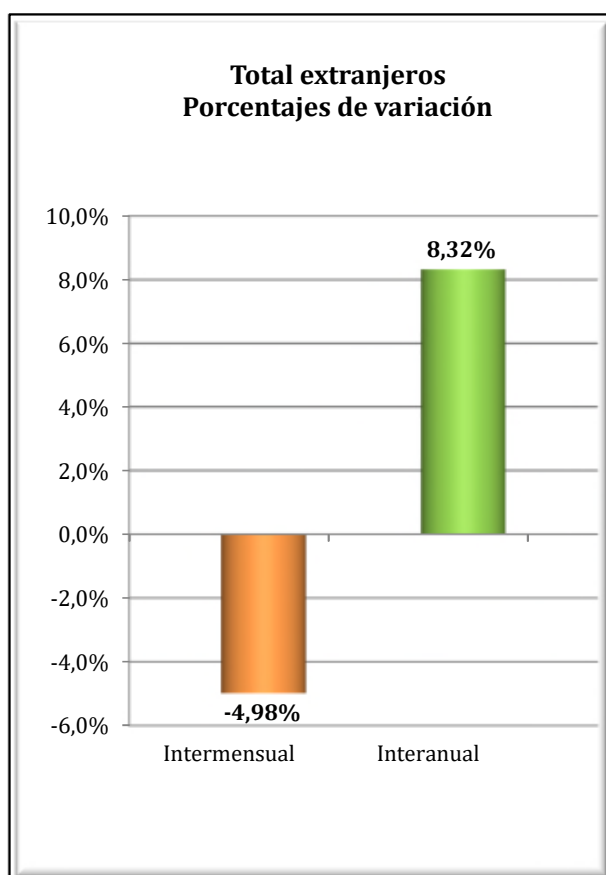
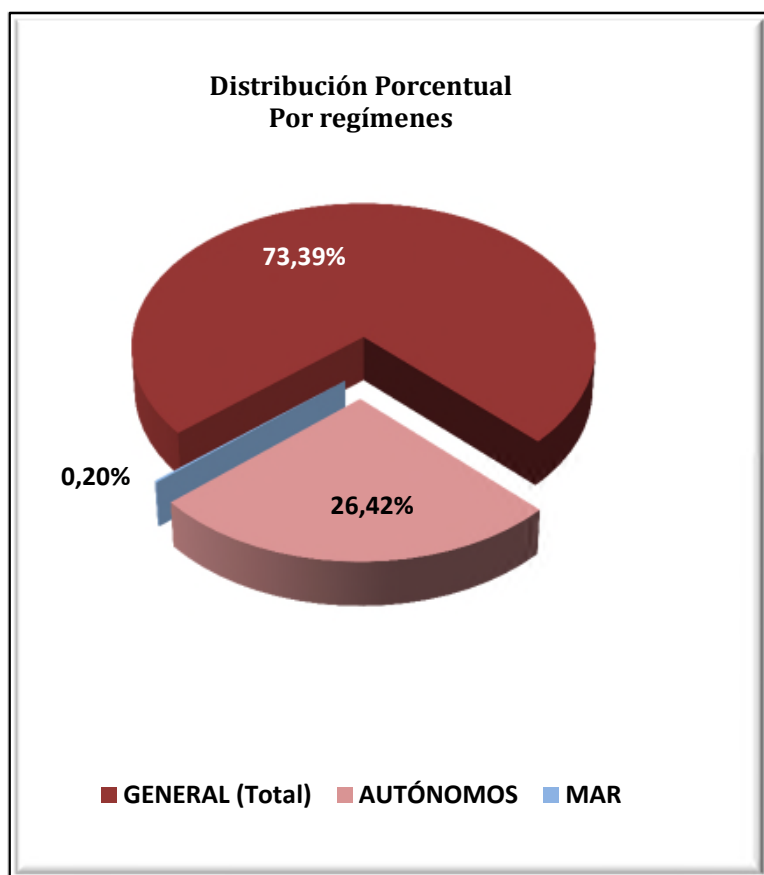

ILLES BALEARS
AFILIACIÓN DE EXTRANJEROS
DISTRIBUCIÓN POR SECTORES DE ACTIVIDAD

Media diciembre 2018

SECTORES	RÉGIMEN GENERAL				RÉGIMEN ESP. TRAB. AUTÓNOMOS			
	UNIÓN EUROPEA	NO UNIÓN EUROPEA	TOTAL	% R. General	UNIÓN EUROPEA	NO UNIÓN EUROPEA	TOTAL	% R. Autónomos
Agricultura, Ganadería, Caza, Selvicultura y Pesca	76	129	205	0,39%	106	31	137	0,72%
Industrias Extractivas	6	11	17	0,03%	5	1	6	0,03%
Industria Manufacturera	1.061	1.178	2.239	4,22%	898	195	1.093	5,72%
Suministro de Energía Eléctrica, Gas, Vapor y Aire Acondicionado	10	6	16	0,03%	3	2	5	0,03%
Suministro de Agua, Actividades de Saneamiento, Gestión de Residuos y Descontaminación	69	140	209	0,39%	7	5	12	0,06%
Construcción	3.007	8.139	11.146	21,02%	2.384	1.103	3.486	18,26%
Comercio; Reparación vehículos motor y motocicletas	3.074	3.411	6.485	12,23%	1.977	1.507	3.483	18,25%
Transporte y Almacenamiento	824	423	1.247	2,35%	211	134	346	1,81%
Hostelería	5.054	5.720	10.775	20,32%	2.140	1.042	3.182	16,67%
Información y Comunicaciones	580	282	862	1,63%	385	121	505	2,65%
Actividades Financieras y de Seguros	155	49	204	0,38%	120	24	145	0,76%
Actividades Inmobiliarias	653	241	894	1,69%	761	82	842	4,41%
Actividades Profesionales Científicas y Técnicas	889	356	1.244	2,35%	1.185	158	1.343	7,03%
Actividades Administrativas y Servicios Auxiliares	3.299	2.115	5.414	10,21%	1.460	333	1.793	9,39%
Administración Pública y Defensa; Seguridad Social Obligatoria	121	133	254	0,48%	4	0	4	0,02%
Educación	1.167	309	1.475	2,78%	366	67	433	2,27%
Actividades Sanitarias y Servicios Centrales	968	792	1.760	3,32%	361	79	440	2,31%
Actividades Artísticas, Recreativas y de Entretenimiento	672	522	1.194	2,25%	445	84	529	2,77%
Otros Servicios	486	761	1.247	2,35%	840	455	1.296	6,79%
Actividades de los Hogares como Empleadores de Personal Doméstico y Productores de Bienes y Servicios para uso Propio	128	114	242	0,46%	5	1	6	0,03%
Actividades de Organizaciones y Organismo Extraterritoriales	12	3	15	0,03%	3	1	4	0,02%
S.E. Agrario	183	965	1.148	2,16%				
S.E. Hogar	1.490	3.250	4.740	8,94%				
TOTAL	23.986	29.048	53.034	100,00%	13.667	5.425	19.092	100,00%

ILLES BALEARS
AFILIACIÓN DE EXTRANJEROS

DISTRIBUCIÓN POR PAÍSES DE PROCEDENCIA

Media diciembre 2018

PAÍSES	TOTAL GENERAL	General	S.E. Agrario	S.E. Hogar	AUTÓNOMOS	MAR	CARBÓN	TOTAL
UNIÓN EUROPEA								
ALEMANIA	4.161	4.004	15	142	4.537	7		8.705
AUSTRIA	217	209	2	6	219			437
BELGICA	272	266		6	219	2		493
BULGARIA	2.668	2.019	59	589	582	3		3.252
CHIPRE	2	2						2
CROACIA	36	35	1		27			63
DINAMARCA	104	101		3	107			212
ESLOVAQUIA	235	224		12	67	2		304
ESLOVENIA	26	25		1	11			37
ESTONIA	19	16	1	2	7			26
FINLANDIA	97	95		2	34			132
FRANCIA	1.158	1.132	4	22	849	8		2.015
GRECIA	84	83	1		26	1		111
HUNGRIA	161	152	2	7	76			237
IRLANDA	127	125		2	93			220
ITALIA	5.009	4.919	16	74	2.330	19		7.358
LETONIA	42	42			14			57
LITUANIA	100	98		2	28	1		128
LUXEMBURGO	5	5			6			11
MALTA	6	6			1			7
PAISES BAJOS	522	504	4	14	467	0		989
POLONIA	974	895	8	71	314	1		1.289
PORTUGAL	739	693	7	40	151	1		891
REINO UNIDO	2.475	2.391	5	79	2.228	13		4.716
REPUBLICA CHECA	261	252	3	6	85	1		347
RUMANIA	4.144	3.679	55	410	914	6		5.064
SUECIA	341	340		1	274	3		617
TOTAL UNIÓN EUROPEA	23.986	22.312	183	1.490	13.667	69		37.721
NO UNIÓN EUROPEA								
MARRUECOS	6.776	5.962	527	287	621	29		7.427
ARGENTINA	2.133	2.009	10	115	612	4		2.749
CHINA	1.474	1.462		11	1.091			2.565
COLOMBIA	2.240	1.913	115	212	252	2		2.494
ECUADOR	2.167	1.850	48	270	201			2.369
BOLIVIA	1.333	839	33	461	129			1.462
SENEGAL	1.117	999	88	30	108	22		1.247
PARAGUAY	1.100	665	26	409	82			1.182
BRASIL	864	747	4	113	218	2		1.084
URUGUAY	839	749	7	83	175			1.014
RESTO PAISES	9.005	7.639	108	1.258	1.935	14		10.953
TOTAL NO UNIÓN EUROPEA	29.048	24.833	965	3.250	5.425	73		34.546
TOTAL EXTRANJEROS	53.034	47.145	1.148	4.740	19.092	141		72.267

CANARIAS

AFILIACIÓN DE EXTRANJEROS

DISTRIBUCIÓN POR REGÍMENES

Media diciembre 2018

REGÍMENES	GENERAL (Total)	General	S.E. Agrario	S.E. Hogar	AUTÓNOMOS	MAR	CARBÓN	TOTAL
DE LA UNIÓN EUROPEA	38.093	37.049	821	224	16.504	372	0	54.970
DE PAÍSES NO UNIÓN EUROPEA	37.518	33.528	1.644	2.347	7.116	216	0	44.850
TOTAL EXTRANJEROS	75.612	70.577	2.464	2.571	23.620	588	0	99.820

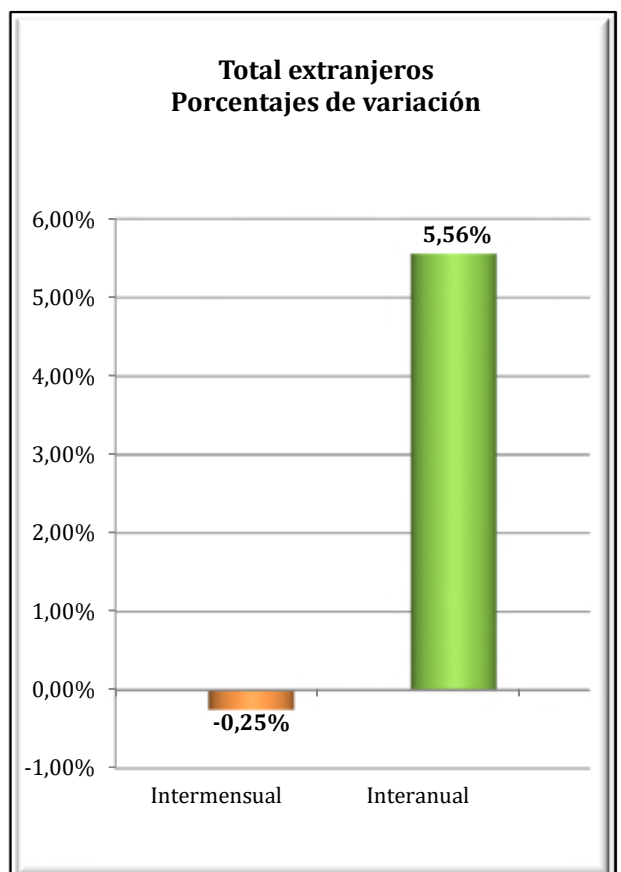
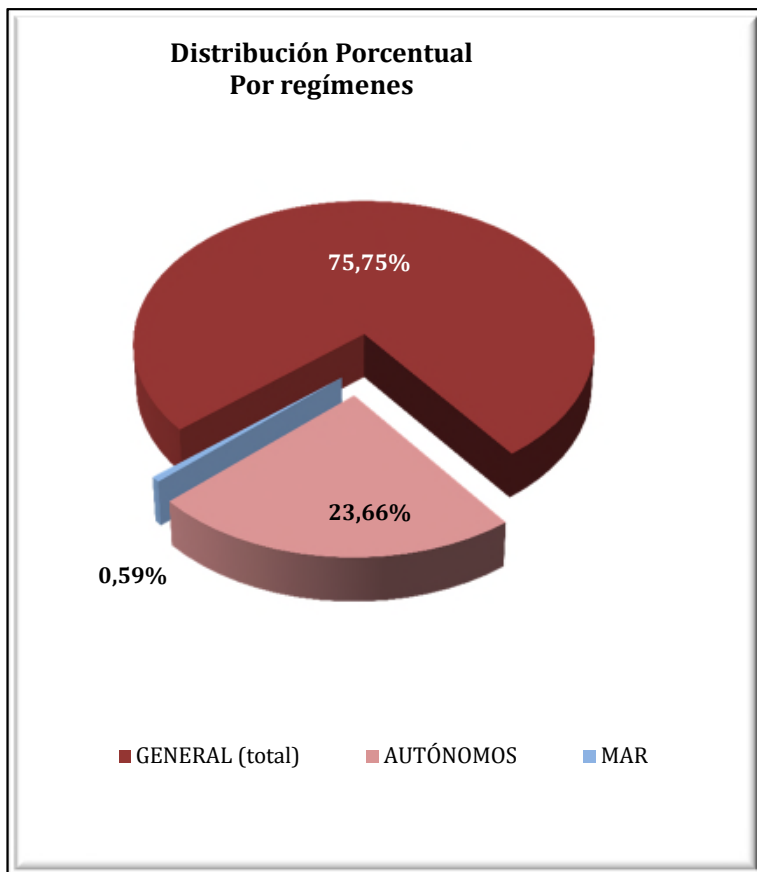

CANARIAS
AFILIADOS EXTRANJEROS
DISTRIBUCIÓN POR SECTORES DE ACTIVIDAD

Media diciembre 2018

SECTORES	RÉGIMEN GENERAL				RÉGIMEN ESP. TRAB. AUTÓNOMOS			
	UNIÓN EUROPEA	NO UNIÓN EUROPEA	TOTAL	% R. General	UNIÓN EUROPEA	NO UNIÓN EUROPEA	TOTAL	% R. Autónomos
Agricultura, Ganadería, Caza, Selvicultura y Pesca	35	122	157	0,21%	133	56	189	0,80%
Industrias Extractivas	0	8	8	0,01%	5	0	5	0,02%
Industria Manufacturera	662	825	1.487	1,97%	524	139	663	2,81%
Suministro de Energía Eléctrica, Gas, Vapor y Aire Acondicionado	7	8	15	0,02%	5	0	5	0,02%
Suministro de Agua, Actividades de Saneamiento, Gestión de Residuos y Descontaminación	35	77	111	0,15%	5	1	6	0,03%
Construcción	1.311	2.051	3.362	4,45%	1.446	419	1.864	7,89%
Comercio; Reparación vehículos motor y motocicletas	4.646	6.335	10.980	14,52%	3.118	2.836	5.954	25,21%
Transporte y Almacenamiento	1.082	901	1.983	2,62%	190	82	272	1,15%
Hostelería	17.064	16.063	33.128	43,81%	3.500	1.800	5.301	22,44%
Información y Comunicaciones	797	253	1.050	1,39%	544	100	644	2,73%
Actividades Financieras y de Seguros	172	43	216	0,29%	136	50	186	0,79%
Actividades Inmobiliarias	627	292	919	1,21%	837	173	1.009	4,27%
Actividades Profesionales Científicas y Técnicas	1.170	448	1.618	2,14%	1.314	190	1.504	6,37%
Actividades Administrativas y Servicios Auxiliares	3.958	2.406	6.364	8,42%	1.519	293	1.812	7,67%
Administración Pública y Defensa; Seguridad Social Obligatoria	174	294	468	0,62%	8	1	9	0,04%
Educación	1.637	346	1.982	2,62%	582	85	666	2,82%
Actividades Sanitarias y Servicios Centrales	1.176	1.114	2.291	3,03%	610	160	770	3,26%
Actividades Artísticas, Recreativas y de Entretenimiento	1.383	708	2.091	2,77%	757	153	909	3,85%
Otros Servicios	1.020	1.144	2.164	2,86%	1.268	578	1.847	7,82%
Actividades de los Hogares como Empleadores de Personal Doméstico y Productores de Bienes y Servicios para uso Propio	85	78	163	0,22%	2	1	3	0,01%
Actividades de Organizaciones y Organismo Extraterritoriales	7	12	19	0,03%	1	0	1	0,00%
S.E. Agrario	821	1.644	2.464	3,26%				
S.E. Hogar	224	2.347	2.571	3,40%				
TOTAL	38.093	37.518	75.612	100,00%	16.504	7.116	23.620	100,00%

CANARIAS
AFILIADOS EXTRANJEROS
DISTRIBUCIÓN POR PAÍSES DE PROCEDENCIA

Media diciembre 2018

PAÍSES	TOTAL GENERAL	General	S.E. Agrario	S.E. Hogar	AUTÓNOMOS	MAR	CARBÓN	TOTAL
UNIÓN EUROPEA								
ALEMANIA	4.535	4.474	27	34	3.092	63		7.689
AUSTRIA	324	319	2	3	235	4		564
BELGICA	796	795	0		510	24		1.330
BULGARIA	992	937	37	18	203	3		1.198
CHIPRE	8	7		1	3			11
CROACIA	113	113			30			143
DINAMARCA	258	257		1	132	2		392
ESLOVAQUIA	353	350	1	2	72	5		430
ESLOVENIA	148	148			53	1		202
ESTONIA	114	112	1	1	61	3		177
FINLANDIA	400	399		1	99	4		503
FRANCIA	1.271	1.262	5	4	675	18		1.963
GRECIA	89	89	1		35			124
HUNGRÍA	564	549	12	3	210	3		777
IRLANDA	574	573	1		241	4		819
ITALIA	12.208	12.123	48	37	5.809	78		18.095
LETONIA	217	215		2	78	4		300
LITUANIA	315	313	2		121	2		438
LUXEMBURGO	8	8			9			17
MALTA	4	4			3			7
PAISES BAJOS	979	976	2		440	30		1.448
POLONIA	1.233	1.116	98	19	435	14		1.682
PORTUGAL	1.901	1.860	11	29	296	8		2.205
REINO UNIDO	6.303	6.288	8	7	2.814	80		9.197
REPUBLICA CHECA	460	457	2	1	108	3		570
RUMANIA	3.228	2.607	562	58	518	14		3.760
SUECIA	702	699		2	223	5		930
TOTAL UNIÓN EUROPEA	38.093	37.049	821	224	16.504	372		54.970
NO UNIÓN EUROPEA								
MARRUECOS	5.492	4.862	557	73	406	39		5.937
CHINA	3.108	3.081	5	22	2.262			5.370
CUBA	4.593	3.992	244	357	364	17		4.974
VENEZUELA	4.052	3.839	49	165	608	4		4.664
COLOMBIA	3.647	3.380	73	194	299	9		3.955
ARGENTINA	1.704	1.627	12	65	368	8		2.080
INDIA	1.206	1.178	3	25	512			1.718
URUGUAY	1.105	1.057	8	39	165	3		1.272
FILIPINAS	1.196	723	13	460	37			1.233
SENEGAL	848	746	69	33	190	27		1.065
RESTO PAISES	10.567	9.042	611	914	1.905	110		12.582
TOTAL NO UNIÓN EUROPEA	37.518	33.528	1.644	2.347	7.116	216		44.850
TOTAL EXTRANJEROS	75.612	70.577	2.464	2.571	23.620	588		99.820

CANTABRIA
AFILIACIÓN DE EXTRANJEROS
DISTRIBUCIÓN POR REGÍMENES

Media diciembre 2018

REGÍMENES	GENERAL (Total)	General	S.E. Agrario	S.E. Hogar	AUTÓNOMOS	MAR	CARBÓN	TOTAL
DE LA UNIÓN EUROPEA	3.480	2.930	121	430	835	17	0	4.332
DE PAÍSES NO UNIÓN EUROPEA	6.096	4.672	198	1.227	1.208	58	0	7.362
TOTAL EXTRANJEROS	9.576	7.601	318	1.657	2.043	75	0	11.694

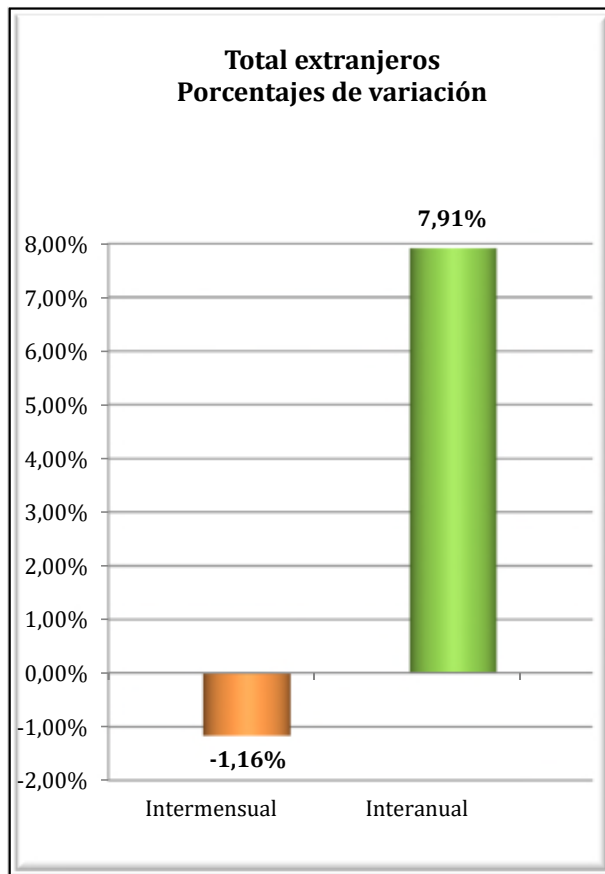
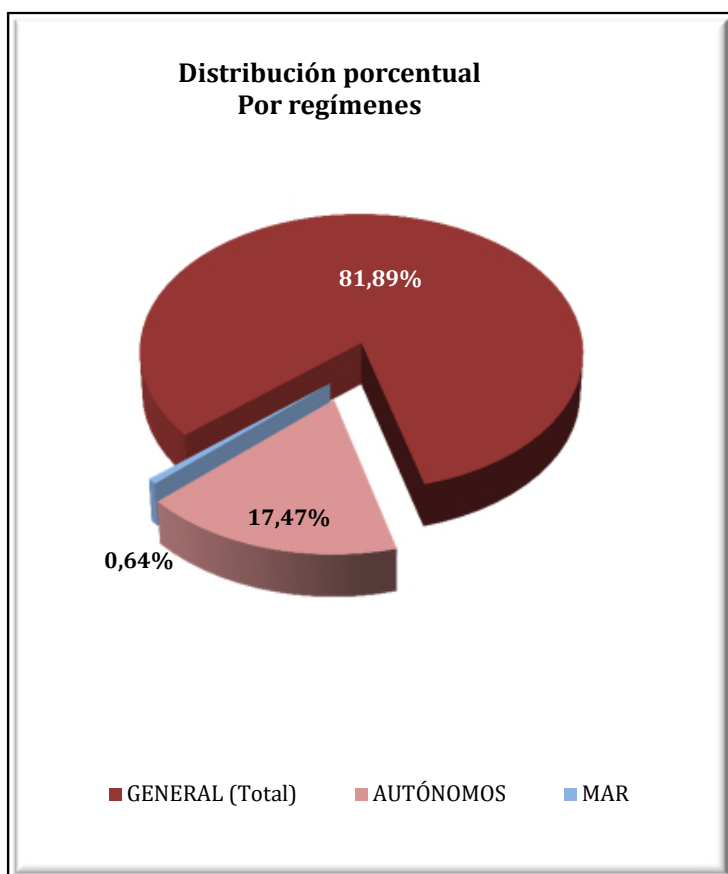

CANTABRIA
AFILIADOS EXTRANJEROS
DISTRIBUCIÓN POR SECTORES DE ACTIVIDAD

Media diciembre 2018

SECTORES	RÉGIMEN GENERAL				RÉGIMEN ESP. TRAB. AUTÓNOMOS			
	UNIÓN EUROPEA	NO UNIÓN EUROPEA	TOTAL	% R. General	UNIÓN EUROPEA	NO UNIÓN EUROPEA	TOTAL	% R. Autónomos
Agricultura, Ganadería, Caza, Selvicultura y Pesca	16	14	30	0,32%	14	7	21	1,03%
Industrias Extractivas	2	1	3	0,03%	0	0	0	0,00%
Industria Manufacturera	298	358	656	6,85%	39	24	63	3,07%
Suministro de Energía Eléctrica, Gas, Vapor y Aire Acondicionado	6	2	8	0,08%	0	0	0	0,00%
Suministro de Agua, Actividades de Saneamiento, Gestión de Residuos y Descontaminación	6	22	28	0,30%	0	0	0	0,00%
Construcción	434	482	915	9,56%	223	141	364	17,82%
Comercio; Reparación vehículos motor y motocicletas	271	579	849	8,87%	122	464	586	28,68%
Transporte y Almacenamiento	448	243	690	7,21%	42	39	81	3,97%
Hostelería	553	1.611	2.163	22,59%	118	238	357	17,46%
Información y Comunicaciones	31	35	66	0,69%	15	16	31	1,52%
Actividades Financieras y de Seguros	11	9	20	0,21%	5	4	9	0,44%
Actividades Inmobiliarias	4	7	11	0,11%	3	3	6	0,29%
Actividades Profesionales Científicas y Técnicas	74	86	160	1,67%	56	23	79	3,87%
Actividades Administrativas y Servicios Auxiliares	224	485	709	7,40%	35	37	73	3,56%
Administración Pública y Defensa; Seguridad Social Obligatoria	47	54	100	1,05%	0	0	0	0,00%
Educación	281	116	397	4,14%	93	38	131	6,39%
Actividades Sanitarias y Servicios Centrales	115	331	446	4,66%	22	21	43	2,08%
Actividades Artísticas, Recreativas y de Entretenimiento	37	83	120	1,26%	19	9	28	1,39%
Otros Servicios	63	140	203	2,12%	28	142	170	8,33%
Actividades de los Hogares como Empleadores de Personal Doméstico y Productores de Bienes y Servicios para uso Propio	10	14	24	0,25%	0	1	1	0,05%
Actividades de Organizaciones y Organismo Extraterritoriales	0	0	0	0,00%	0	1	1	0,05%
S.E. Agrario	121	198	318	3,32%				
S.E. Hogar	430	1.227	1.657	17,30%				
TOTAL	3.480	6.096	9.576	100,00%	835	1.208	2.043	100,00%

CANTABRIA
AFILIADOS EXTRANJEROS
DISTRIBUCIÓN POR PAÍSES DE PROCEDENCIA

Media diciembre 2018

PAÍSES	GENERAL	General (1)	S.E. Agrario	S.E. Hogar	AUTÓNOMOS	MAR	CARBÓN	TOTAL
UNIÓN EUROPEA								
ALEMANIA	70	68	1	1	43	0	0	113
AUSTRIA	5	5	0	0	2	0	0	7
BELGICA	18	18	0	0	17	0	0	35
BULGARIA	300	255	15	30	37	0	0	337
CHIPRE	1	1	0	0	0	0	0	1
CROACIA	10	9	0	1	1	0	0	11
DINAMARCA	1	1	0	0	2	0	0	3
ESLOVAQUIA	10	9	0	1	8	0	0	18
ESLOVENIA	2	2	0	0	0	0	0	2
ESTONIA	1	1	0	0	0	0	0	1
FINLANDIA	2	2	0	0	1	0	0	3
FRANCIA	151	148	0	3	69	0	0	219
GRECIA	17	17	0	0	2	0	0	19
HUNGRIA	15	14	0	1	3	0	0	18
IRLANDA	31	31	0	0	16	0	0	47
ITALIA	250	241	0	9	128	0	0	377
LETONIA	12	10	1	1	1	0	0	13
LITUANIA	26	16	7	2	8	0	0	34
LUXEMBURGO	1	1	0	0	0	0	0	1
MALTA	0	0	0	0	0	0	0	0
PAISES BAJOS	22	20	0	2	10	0	0	32
POLONIA	71	64	0	7	25	0	0	96
PORTUGAL	376	343	6	27	71	12	0	459
REINO UNIDO	142	142	0	0	88	0	0	230
REPUBLICA CHECA	4	4	0	0	4	0	0	8
RUMANIA	1.932	1.497	91	345	296	5	0	2.234
SUECIA	10	10	0	0	3	0	0	13
TOTAL UNIÓN EUROPEA	3.480	2.930	121	430	835	17	0	4.332
NO UNIÓN EUROPEA								
REPUBLICA DE MOLDAVIA	903	588	2	313	140	0	0	1.043
COLOMBIA	631	542	5	85	50	1	0	683
PERU	575	402	0	173	66	4	0	645
CHINA	187	185	0	2	341	0	0	527
MARRUECOS	448	349	64	35	44	1	0	493
PARAGUAY	339	200	3	136	31	0	0	369
UCRANIA	318	247	3	68	37	0	0	356
BRASIL	301	255	2	45	51	1	0	353
DOMINICANA (REPUBLICA)	271	227	0	44	37	0	0	308
ECUADOR	274	200	6	68	21	0	0	295
RESTO PAISES	1.849	1.478	113	259	390	51	0	2.290
TOTAL NO UNIÓN EUROPEA	6.096	4.672	198	1.227	1.208	58	0	7.362
TOTAL EXTRANJEROS	9.576	7.601	318	1.657	2.043	75	0	11.694

(1) No se incluyen los afiliados de los Sistemas Especiales Agrario y Hogar

CASTILLA Y LEÓN

AFILIACIÓN DE EXTRANJEROS

DISTRIBUCIÓN POR REGÍMENES

Media diciembre 2018

REGÍMENES	TOTAL GENERAL	General	S.E. Agrario	S.E. Hogar	AUTÓNOMOS	MAR	CARBÓN	TOTAL
DE LA UNIÓN EUROPEA	25.488	20.164	3.225	2.099	3.286	0	1	28.774
DE PAÍSES NO UNIÓN EUROPEA	21.392	16.786	1.486	3.120	3.645	0	0	25.037
TOTAL EXTRANJEROS	46.880	36.950	4.711	5.219	6.931	0	1	53.812

Distribución Porcentual

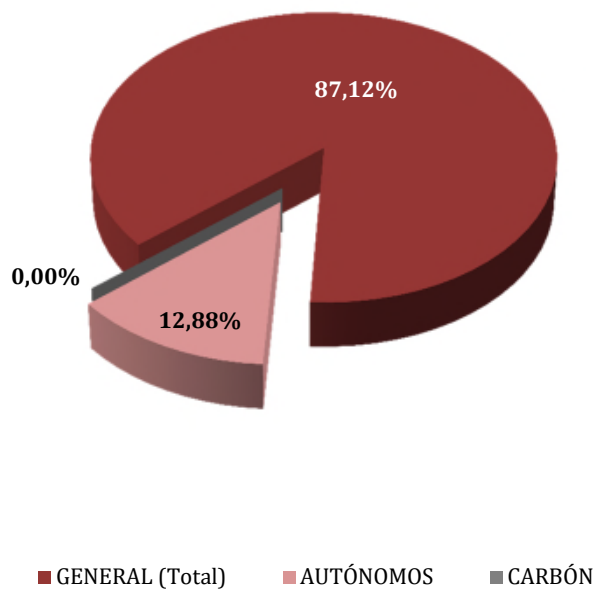

**Total extranjeros
Porcentajes de variación**

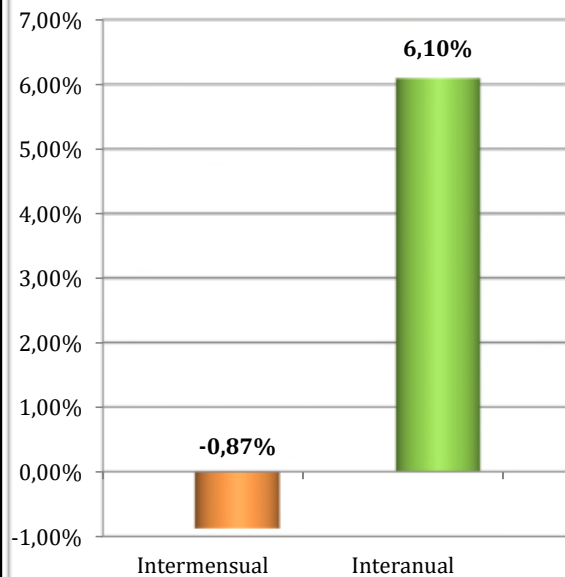

CASTILLA Y LEÓN
AFILIACIÓN DE EXTRANJEROS
DISTRIBUCIÓN POR SECTORES DE ACTIVIDAD

Media diciembre 2018

SECTORES	RÉGIMEN GENERAL				RÉGIMEN ESP. TRAB. AUTÓNOMOS			
	UNIÓN EUROPEA	NO UNIÓN EUROPEA	TOTAL	% R. General	UNIÓN EUROPEA	NO UNIÓN EUROPEA	TOTAL	% R. Autónomos
Agricultura, Ganadería, Caza, Selvicultura y Pesca	1.625	930	2.555	5,45%	229	86	315	4,54%
Industrias Extractivas	59	23	82	0,18%	2	2	4	0,06%
Industria Manufacturera	3.138	2.421	5.559	11,86%	161	128	288	4,16%
Suministro de Energía Eléctrica, Gas, Vapor y Aire Acondicionado	10	4	14	0,03%	2	0	2	0,03%
Suministro de Agua, Actividades de Saneamiento, Gestión de Residuos y Descontaminación	73	84	157	0,33%	2	1	3	0,04%
Construcción	1.903	1.659	3.563	7,60%	928	287	1.215	17,53%
Comercio; Reparación vehículos motor y motocicletas	2.235	1.907	4.142	8,84%	496	1.454	1.951	28,14%
Transporte y Almacenamiento	2.892	554	3.446	7,35%	222	93	315	4,55%
Hostelería	3.289	3.940	7.229	15,42%	583	735	1.318	19,01%
Información y Comunicaciones	78	65	143	0,31%	36	47	82	1,19%
Actividades Financieras y de Seguros	28	21	49	0,10%	21	21	42	0,61%
Actividades Inmobiliarias	42	18	59	0,13%	6	6	12	0,17%
Actividades Profesionales Científicas y Técnicas	246	326	571	1,22%	119	72	191	2,76%
Actividades Administrativas y Servicios Auxiliares	1.713	1.567	3.280	7,00%	103	69	172	2,48%
Administración Pública y Defensa; Seguridad Social Obligatoria	377	585	962	2,05%	1	1	2	0,03%
Educación	809	428	1.237	2,64%	169	77	246	3,54%
Actividades Sanitarias y Servicios Centrales	1.134	1.542	2.675	5,71%	53	54	107	1,54%
Actividades Artísticas, Recreativas y de Entretenimiento	216	304	520	1,11%	28	28	56	0,81%
Otros Servicios	267	386	653	1,39%	118	483	600	8,66%
Actividades de los Hogares como Empleadores de Personal Doméstico y Productores de Bienes y Servicios para uso Propio	30	22	52	0,11%	7	1	8	0,12%
Actividades de Organizaciones y Organismo Extraterritoriales	1	0	1	0,00%	0	2	2	0,03%
S.E. Agrario	3.225	1.486	4.711	10,05%				
S.E. Hogar	2.099	3.120	5.219	11,13%				
TOTAL	25.488	21.392	46.880	100,00%	3.286	3.645	6.931	100,00%

CASTILLA Y LEÓN
AFILIACIÓN DE EXTRANJEROS

DISTRIBUCIÓN POR PAÍSES DE PROCEDENCIA

Media diciembre 2018

PAÍSES	GENERAL	General	S.E. Agrario	S.E. Hogar	AUTÓNOMOS	MAR	CARBÓN	TOTAL
UNIÓN EUROPEA								
ALEMANIA	175	171	1	3	89			264
AUSTRIA	15	15			7			22
BELGICA	50	50			29			79
BULGARIA	8.117	6.255	1.013	849	693			8.810
CHIPRE	3	3			1			4
CROACIA	19	18		1				19
DINAMARCA	16	16			8			24
ESLOVAQUIA	39	35	1	3	10			49
ESLOVENIA	5	5			1			6
ESTONIA	6	6			1			7
FINLANDIA	4	4			1			5
FRANCIA	526	515	4	7	143			669
GRECIA	33	33			2			35
HUNGRIA	36	36			2			38
IRLANDA	75	75			27			102
ITALIA	720	692	6	21	210			930
LETONIA	26	23	1	2	3			29
LITUANIA	77	69	4	4	6			83
LUXEMBURGO	1	1						1
MALTA	3	2		1				3
PAISES BAJOS	71	63		8	40			111
POLONIA	725	623	20	82	124			849
PORTUGAL	3.233	2.950	155	128	591		1	3.824
REINO UNIDO	325	324		1	146			471
REPUBLICA CHECA	27	24	1	2	7			34
RUMANIA	11.141	8.135	2.019	987	1.132			12.274
SUECIA	20	19		1	12			32
TOTAL UNIÓN EUROPEA	25.488	20.164	3.225	2.099	3.286		1	28.774
NO UNIÓN EUROPEA								
MARRUECOS	5.918	4.229	1.067	622	394			6.312
COLOMBIA	1.962	1.680	32	250	188			2.151
CHINA	531	527		5	1.163			1.694
DOMINICANA (REPUBLICA)	1.423	1.087	26	311	190			1.613
ECUADOR	1.282	1.079	33	170	104			1.385
BRASIL	1.010	843	10	158	189			1.199
VENEZUELA	904	807	8	89	123			1.027
PERU	897	688	16	192	88			984
BOLIVIA	636	432	24	180	57			693
HONDURAS	656	353	17	285	19			675
RESTO PAISES	6.175	5.063	253	859	1.129			7.304
TOTAL NO UNIÓN EUROPEA	21.392	16.786	1.486	3.120	3.645			25.037
TOTAL EXTRANJEROS	46.880	36.950	4.711	5.219	6.931		1	53.812

CASTILLA-LA MANCHA
AFILIACIÓN DE EXTRANJEROS
DISTRIBUCIÓN POR REGÍMENES

Media diciembre 2018

REGÍMENES	GENERAL (Total)	General	S.E. Agrario	S.E. Hogar	AUTÓNOMOS	MAR	CARBÓN	TOTAL
DE LA UNIÓN EUROPEA	30.770	20.054	8.947	1.769	3.672	0	0	34.442
DE PAÍSES NO UNIÓN EUROPEA	25.138	17.261	5.870	2.007	4.339	0	0	29.476
TOTAL EXTRANJEROS	55.908	37.316	14.816	3.775	8.011	0	0	63.918

Distribución porcentual por regímenes

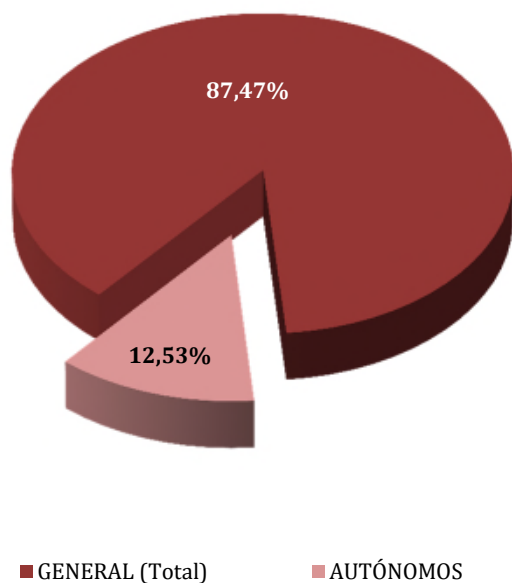

**Total extranjeros
Porcentajes de variación**

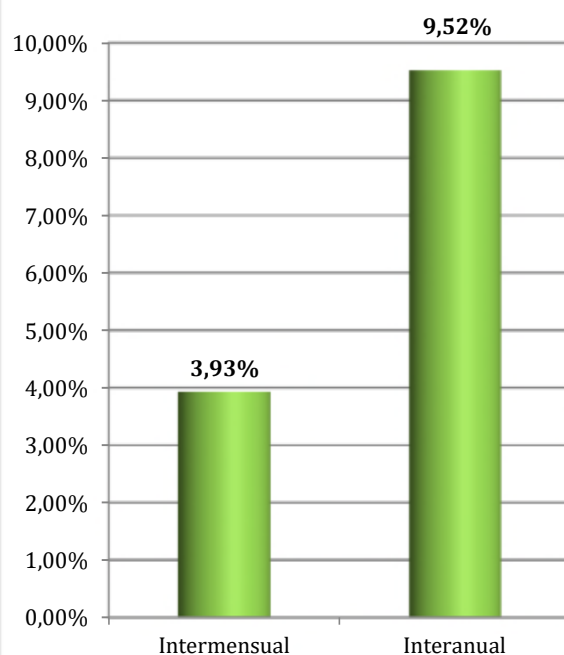

CASTILLA-LA MANCHA
AFILIADOS EXTRANJEROS
DISTRIBUCIÓN POR SECTORES DE ACTIVIDAD

Media diciembre 2018

SECTORES	RÉGIMEN GENERAL				RÉGIMEN ESP. TRAB. AUTÓNOMOS			
	UNIÓN EUROPEA	NO UNIÓN EUROPEA	TOTAL	% R. General	UNIÓN EUROPEA	NO UNIÓN EUROPEA	TOTAL	% R. Autónomos
Agricultura, Ganadería, Caza, Selvicultura y Pesca	753	528	1.281	2,29%	124	85	209	2,61%
Industrias Extractivas	41	26	67	0,12%	0	1	1	0,01%
Industria Manufacturera	3.864	2.680	6.544	11,70%	491	255	746	9,31%
Suministro de Energía Eléctrica, Gas, Vapor y Aire Acondicionado	16	8	24	0,04%	2	0	2	0,03%
Suministro de Agua, Actividades de Saneamiento, Gestión de Residuos y Descontaminación	118	106	224	0,40%	2	1	3	0,04%
Construcción	2.874	2.288	5.162	9,23%	1.007	295	1.303	16,26%
Comercio; Reparación vehículos motor y motocicletas	2.216	2.750	4.966	8,88%	607	2.208	2.815	35,14%
Transporte y Almacenamiento	3.223	1.175	4.398	7,87%	306	110	416	5,19%
Hostelería	2.831	2.840	5.671	10,14%	572	623	1.194	14,91%
Información y Comunicaciones	63	58	121	0,22%	33	40	73	0,91%
Actividades Financieras y de Seguros	17	17	34	0,06%	12	10	22	0,28%
Actividades Inmobiliarias	38	31	69	0,12%	6	5	11	0,14%
Actividades Profesionales Científicas y Técnicas	169	129	298	0,53%	71	66	137	1,71%
Actividades Administrativas y Servicios Auxiliares	1.451	1.929	3.380	6,05%	94	80	174	2,17%
Administración Pública y Defensa; Seguridad Social Obligatoria	734	1.064	1.798	3,22%	0	0	0	0,00%
Educación	373	186	560	1,00%	122	53	175	2,19%
Actividades Sanitarias y Servicios Centrales	845	884	1.728	3,09%	38	64	102	1,27%
Actividades Artísticas, Recreativas y de Entretenimiento	171	146	317	0,57%	40	26	66	0,83%
Otros Servicios	235	409	644	1,15%	144	416	560	7,00%
Actividades de los Hogares como Empleadores de Personal Doméstico y Productores de Bienes y Servicios para uso Propio	24	8	32	0,06%	1	0	1	0,01%
Actividades de Organizaciones y Organismo Extraterritoriales	0	0	0	0,00%	0	0	0	0,00%
S.E. Agrario	8.947	5.870	14.816	26,50%				
S.E. Hogar	1.769	2.007	3.775	6,75%				
TOTAL	30.770	25.138	55.908	100,00%	3.672	4.339	8.011	100,00%

CASTILLA-LA MANCHA

AFILIADOS EXTRANJEROS

DISTRIBUCIÓN POR PAÍSES DE PROCEDENCIA

Media diciembre 2018

PAÍSES	TOTAL GENERAL	General	S.E. Agrario	S.E. Hogar	AUTÓNOMOS	MAR	CARBÓN	TOTAL
UNIÓN EUROPEA								
ALEMANIA	98	96	1	1	37			135
AUSTRIA	12	12			6			19
BELGICA	31	30	0		14			45
BULGARIA	2.416	1.628	657	130	173			2.589
CHIPRE	1	1						1
CROACIA	8	8			9			17
DINAMARCA	4	4			4			8
ESLOVAQUIA	17	15	2		7			24
ESLOVENIA	2	2						2
ESTONIA	3	3			1			4
FINLANDIA	4	3	1		2			6
FRANCIA	265	259	4	2	84			349
GRECIA	8	7	1		4			12
HUNGRIA	36	34	1	1	9			45
IRLANDA	49	49			19			68
ITALIA	561	534	9	18	174			735
LETONIA	20	16	4	0	5			25
LITUANIA	89	67	18	3	11			99
LUXEMBURGO	2	2			1			3
MALTA								
PAISES BAJOS	41	41	0		19			60
POLONIA	545	501	22	21	139			683
PORTUGAL	663	609	40	14	103			766
REINO UNIDO	215	214	1		116			331
REPUBLICA CHECA	24	20	2	1	5			29
RUMANIA	25.656	15.896	8.183	1.577	2.727			28.384
SUECIA	2	2			2			4
TOTAL UNIÓN EUROPEA	30.770	20.054	8.947	1.769	3.672			34.442
NO UNIÓN EUROPEA								
MARRUECOS	8.462	4.936	3.201	325	684			9.146
CHINA	1.304	1.270	6	28	1.702			3.006
ECUADOR	2.017	1.309	571	137	122			2.139
COLOMBIA	1.688	1.383	133	172	223			1.911
UCRANIA	1.478	1.057	245	176	134			1.612
BOLIVIA	1.217	559	466	192	80			1.297
PARAGUAY	910	609	111	190	142			1.053
PERU	896	761	29	106	86			983
DOMINICANA (REPUBLICA)	682	573	36	74	113			795
VENEZUELA	566	506	15	44	89			655
RESTO PAISES	5.917	4.299	1.056	563	964			6.881
TOTAL NO UNIÓN EUROPEA	25.138	17.261	5.870	2.007	4.339			29.476
TOTAL EXTRANJEROS	55.908	37.316	14.816	3.775	8.011			63.918

CATALUÑA
AFILIACIÓN DE EXTRANJEROS
DISTRIBUCIÓN POR RÉGIMENES

Media diciembre 2018

REGÍMENES	GENERAL (Total)	General	S.E. Agrario	S.E. Hogar	AUTÓNOMOS	MAR	CARBÓN	TOTAL
DE LA UNIÓN EUROPEA	128.770	122.070	3.575	3.125	28.394	140	0	157.304
DE PAÍSES NO UNIÓN EUROPEA	272.019	231.961	11.495	28.563	46.581	387	0	318.988
TOTAL EXTRANJEROS	400.789	354.031	15.070	31.688	74.975	527	0	476.291

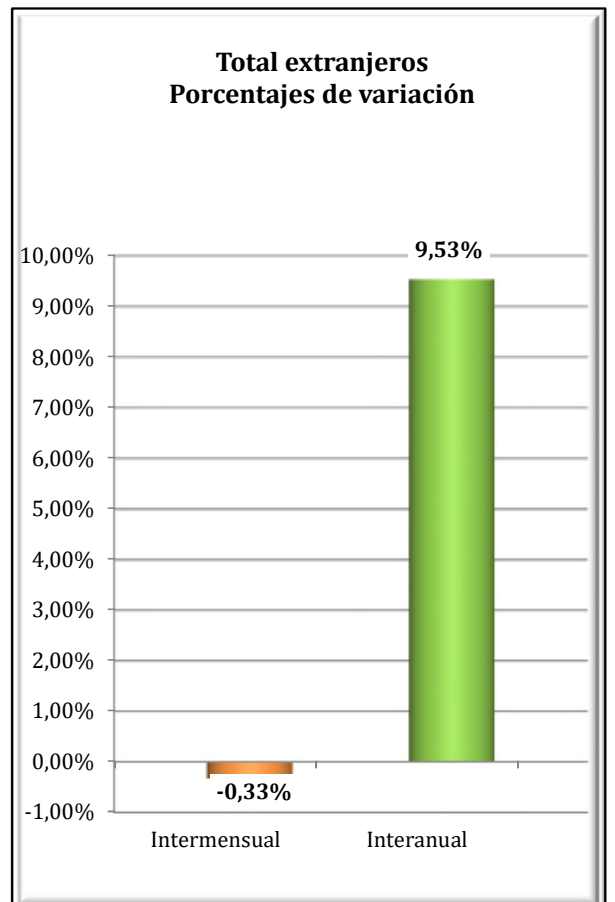
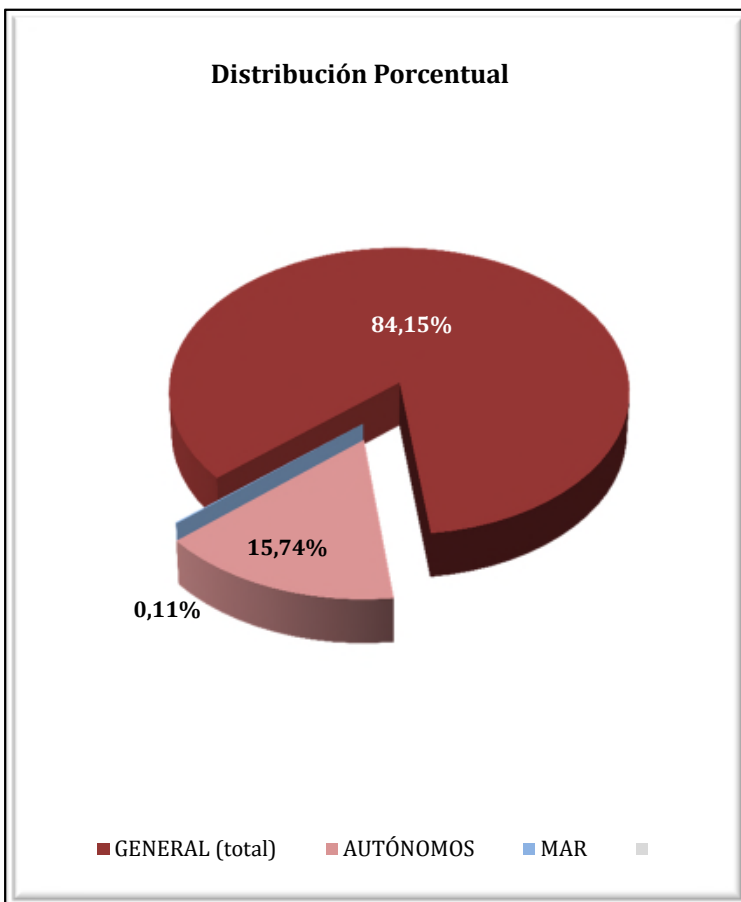

CATALUÑA

AFILIADOS EXTRANJEROS

DISTRIBUCIÓN POR SECTORES DE ACTIVIDAD

Media diciembre 2018

SECTORES	RÉGIMEN GENERAL				RÉGIMEN ESP. TRAB. AUTÓNOMOS			
	UNIÓN EUROPEA	NO UNIÓN EUROPEA	TOTAL	% R. General	UNIÓN EUROPEA	NO UNIÓN EUROPEA	TOTAL	% R. Autónomos
Agricultura, Ganadería, Caza, Selvicultura y Pesca	1.462	2.213	3.675	0,92%	312	301	614	0,82%
Industrias Extractivas	120	60	180	0,04%	7	2	9	0,01%
Industria Manufacturera	13.576	26.245	39.821	9,94%	2.416	4.437	6.852	9,14%
Suministro de Energía Eléctrica, Gas, Vapor y Aire Acondicionado	65	71	135	0,03%	8	0	8	0,01%
Suministro de Agua, Actividades de Saneamiento, Gestión de Residuos y Descontaminación	311	1.475	1.787	0,45%	12	26	38	0,05%
Construcción	5.560	24.436	29.996	7,48%	2.657	4.112	6.769	9,03%
Comercio; Reparación vehículos motor y motocicletas	18.943	41.099	60.041	14,98%	4.578	13.222	17.800	23,74%
Transporte y Almacenamiento	8.771	8.222	16.993	4,24%	2.362	3.160	5.522	7,37%
Hostelería	15.599	46.462	62.061	15,48%	3.089	12.001	15.091	20,13%
Información y Comunicaciones	8.434	5.185	13.619	3,40%	1.470	933	2.403	3,21%
Actividades Financieras y de Seguros	1.130	920	2.050	0,51%	258	190	447	0,60%
Actividades Inmobiliarias	981	1.735	2.716	0,68%	534	331	865	1,15%
Actividades Profesionales Científicas y Técnicas	12.219	8.403	20.621	5,15%	3.942	1.415	5.357	7,15%
Actividades Administrativas y Servicios Auxiliares	16.278	33.505	49.783	12,42%	2.015	1.500	3.515	4,69%
Administración Pública y Defensa; Seguridad Social Obligatoria	1.028	2.577	3.605	0,90%	10	1	11	0,01%
Educación	8.278	4.723	13.001	3,24%	1.760	635	2.394	3,19%
Actividades Sanitarias y Servicios Centrales	4.908	13.978	18.886	4,71%	782	603	1.385	1,85%
Actividades Artísticas, Recreativas y de Entretenimiento	2.041	3.171	5.212	1,30%	878	465	1.343	1,79%
Otros Servicios	2.093	6.866	8.959	2,24%	1.285	3.234	4.519	6,03%
Actividades de los Hogares como Empleadores de Personal Doméstico y Productores de Bienes y Servicios para uso Propio	178	530	708	0,18%	12	5	17	0,02%
Actividades de Organizaciones y Organismo Extraterritoriales	96	85	180	0,04%	6	8	14	0,02%
S.E. Agrario	3.575	11.495	15.070	3,76%				
S.E. Hogar	3.125	28.563	31.688	7,91%				
TOTAL	128.770	272.019	400.789	100,00%	28.394	46.581	74.975	100,00%

CATALUÑA

AFILIADOS EXTRANJEROS

DISTRIBUCIÓN POR PAÍSES DE PROCEDENCIA

Media diciembre 2018

PAÍSES	TOTAL GENERAL	General	S.E. Agrario	S.E. Hogar	AUTÓNOMOS	MAR	CARBÓN	TOTAL
UNIÓN EUROPEA								
ALEMANIA	6.721	6.697	7	17	2.185	16		8.921
AUSTRIA	602	600	1	1	209			812
BELGICA	1.785	1.779	2	4	616	4		2.404
BULGARIA	4.843	4.336	249	258	865	2		5.710
CHIPRE	85	85			21			106
CROACIA	297	297			54			350
DINAMARCA	419	419			203			622
ESLOVAQUIA	661	639	12	10	88	1		751
ESLOVENIA	196	195		1	29			225
ESTONIA	166	163	1	2	26			192
FINLANDIA	457	453		4	96			553
FRANCIA	14.352	14.301	22	29	4.576	14		18.942
GRECIA	888	888			157			1.045
HUNGRIA	819	807	4	8	144			963
IRLANDA	1.101	1.100		1	332			1.432
ITALIA	29.957	29.818	14	126	6.367	35		36.360
LETONIA	339	318	12	9	59	1		399
LITUANIA	1.070	978	68	24	152			1.222
LUXEMBURGO	32	32			6			38
MALTA	46	41	4	0	8			54
PAISES BAJOS	3.276	3.251	5	19	1.268	2		4.546
POLONIA	4.979	4.796	99	84	721	2		5.702
PORTUGAL	7.344	7.164	63	117	1.027	4		8.374
REINO UNIDO	7.531	7.509	7	14	2.784	9		10.325
REPUBLICA CHECA	729	716	8	6	126	2		857
RUMANIA	38.663	33.280	2.997	2.385	5.930	47		44.639
SUECIA	1.413	1.408	1	4	345	1		1.759
TOTAL UNIÓN EUROPEA	128.770	122.070	3.575	3.125	28.394	140		157.304
NO UNIÓN EUROPEA								
MARRUECOS	54.978	47.574	5.177	2.228	4.631	157		59.767
CHINA	14.469	14.240	50	179	14.989			29.458
PAKISTAN	15.719	15.104	494	121	4.438	1		20.158
BOLIVIA	15.134	9.937	68	5.128	1.064	1		16.199
ECUADOR	12.796	11.421	181	1.195	1.049	9		13.853
COLOMBIA	11.387	10.558	132	697	1.116	3		12.506
HONDURAS	11.213	6.514	48	4.650	428	1		11.642
PERU	9.404	8.102	13	1.289	776	22		10.202
SENEGAL	9.353	7.759	1.387	207	547	115		10.015
INDIA	7.769	7.395	289	86	2.054	1		9.824
RESTO PAISES	109.796	93.357	3.657	12.783	15.489	78		125.362
TOTAL UNIÓN EUROPEA	272.019	231.961	11.495	28.563	46.581	387		318.988
TOTAL EXTRANJEROS	400.789	354.031	15.070	31.688	74.975	527		476.291

COMUNIDAD VALENCIANA
AFILIACIÓN DE EXTRANJEROS
DISTRIBUCIÓN POR REGÍMENES

Media diciembre 2018

REGÍMENES	GENERAL (Total)	General	S.E. Agrario	S.E. Hogar	AUTÓNOMOS	MAR	CARBÓN	TOTAL
DE LA UNIÓN EUROPEA	83.920	67.282	11.507	5.131	24.781	88	0	108.789
DE PAÍSES NO UNIÓN EUROPEA	93.132	62.687	22.344	8.101	20.598	235	0	113.966
TOTAL EXTRANJEROS	177.052	129.969	33.851	13.231	45.380	323	0	222.754

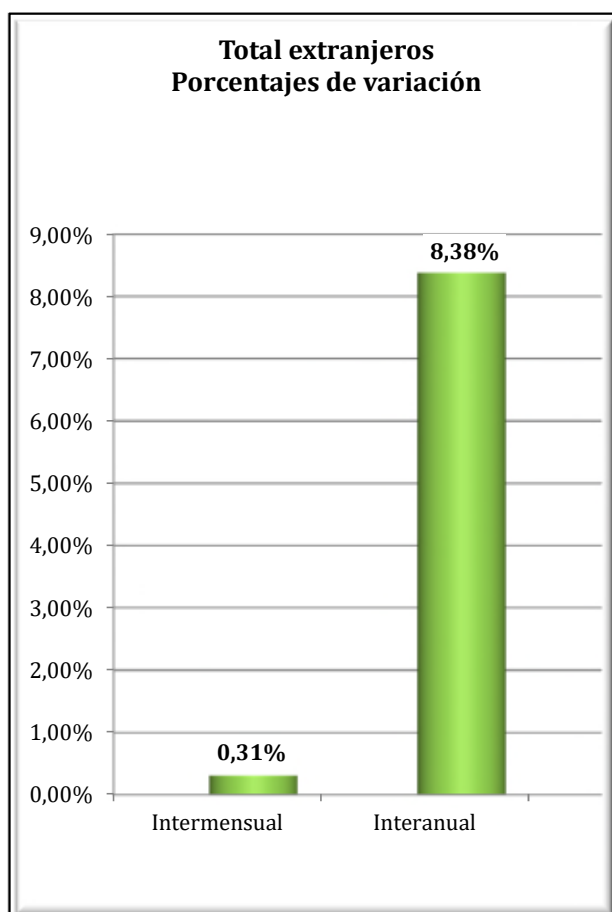
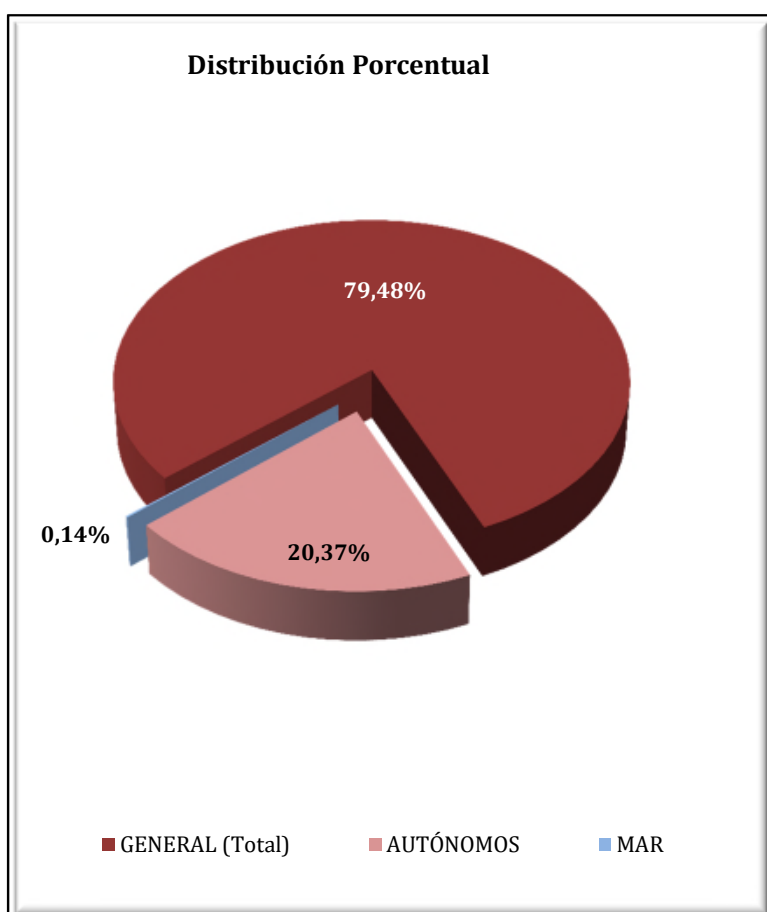

COMUNIDAD VALENCIANA
AFILIADOS EXTRANJEROS
DISTRIBUCIÓN POR SECTORES DE ACTIVIDAD

Media diciembre 2018

SECTORES	RÉGIMEN GENERAL				RÉGIMEN ESP. TRAB. AUTÓNOMOS			
	UNIÓN EUROPEA	NO UNIÓN EUROPEA	TOTAL	% R. General	UNIÓN EUROPEA	NO UNIÓN EUROPEA	TOTAL	% R. Autónomos
Agricultura, Ganadería, Caza, Selvicultura y Pesca	429	447	876	0,49%	203	112	315	0,69%
Industrias Extractivas	54	28	82	0,05%	2	3	5	0,01%
Industria Manufacturera	7.191	6.127	13.318	7,52%	945	850	1.795	3,96%
Suministro de Energía Eléctrica, Gas, Vapor y Aire Acondicionado	36	11	47	0,03%	7	2	9	0,02%
Suministro de Agua, Actividades de Saneamiento, Gestión de Residuos y Descontaminación	360	332	692	0,39%	7	5	12	0,03%
Construcción	5.784	6.212	11.996	6,78%	3.668	1.511	5.179	11,41%
Comercio; Reparación vehículos motor y motocicletas	12.211	14.060	26.271	14,84%	4.641	8.149	12.789	28,18%
Transporte y Almacenamiento	5.884	2.383	8.267	4,67%	1.796	610	2.406	5,30%
Hostelería	15.112	17.267	32.379	18,29%	4.512	5.351	9.863	21,73%
Información y Comunicaciones	1.228	869	2.098	1,18%	707	354	1.061	2,34%
Actividades Financieras y de Seguros	523	176	699	0,39%	292	116	408	0,90%
Actividades Inmobiliarias	1.161	754	1.916	1,08%	1.287	358	1.645	3,62%
Actividades Profesionales Científicas y Técnicas	1.963	1.203	3.166	1,79%	1.635	423	2.058	4,53%
Actividades Administrativas y Servicios Auxiliares	5.118	5.271	10.389	5,87%	1.781	622	2.404	5,30%
Administración Pública y Defensa; Seguridad Social Obligatoria	688	802	1.490	0,84%	6	3	9	0,02%
Educación	4.076	1.384	5.461	3,08%	848	239	1.087	2,40%
Actividades Sanitarias y Servicios Centrales	2.446	2.334	4.781	2,70%	621	290	911	2,01%
Actividades Artísticas, Recreativas y de Entretenimiento	1.344	1.104	2.448	1,38%	489	180	669	1,47%
Otros Servicios	1.385	1.761	3.146	1,78%	1.327	1.414	2.741	6,04%
Actividades de los Hogares como Empleadores de Personal Doméstico y Productores de Bienes y Servicios para uso Propio	266	141	407	0,23%	4	4	8	0,02%
Actividades de Organizaciones y Organismo Extraterritoriales	23	19	41	0,02%	3	3	6	0,01%
S.E. Agrario	11.507	22.344	33.851	19,12%				
S.E. Hogar	5.131	8.101	13.231	7,47%				
TOTAL	83.920	93.132	177.052	100,00%	24.781	20.598	45.380	100,00%

COMUNIDAD VALENCIANA

AFILIADOS EXTRANJEROS

DISTRIBUCIÓN POR PAÍSES DE PROCEDENCIA

Media diciembre 2018

PAÍSES	TOTAL GENERAL	General	S.E. Agrario	S.E. Hogar	AUTÓNOMOS	MAR	CARBÓN	TOTAL
UNIÓN EUROPEA								
ALEMANIA	2.367	2.320	8	39	1.938	4		4.309
AUSTRIA	126	123	1	2	111	1		238
BELGICA	1.049	1.038	3	7	1.015	2		2.066
BULGARIA	9.221	6.795	1.899	526	1.492	2		10.715
CHIPRE	9	9			3			12
CROACIA	69	68		1	34			104
DINAMARCA	121	118	2	1	116	1		238
ESLOVAQUIA	347	320	14	12	92	1		441
ESLOVENIA	63	60	2	1	18			81
ESTONIA	83	77	3	3	44			128
FINLANDIA	145	145			123			268
FRANCIA	3.240	3.172	33	35	1.726	10		4.976
GRECIA	133	131	1	1	44	2		179
HUNGRIA	416	399	9	8	197	2		615
IRLANDA	552	550	1	1	261	1		814
ITALIA	8.093	7.924	81	88	3.227	21		11.342
LETONIA	319	232	79	8	103			422
LITUANIA	2.294	1.431	809	53	321	1		2.616
LUXEMBURGO	5	4	1		5			10
MALTA	6	5	1		6			12
PAISES BAJOS	1.453	1.441	5	7	1.459	1		2.913
POLONIA	2.104	1.859	159	86	601	4		2.709
PORTUGAL	1.903	1.795	56	52	438	6		2.348
REINO UNIDO	7.565	7.508	14	43	5.150	1		12.716
REPUBLICA CHECA	354	317	28	9	99			453
RUMANIA	41.406	28.967	8.296	4.144	5.715	25		47.146
SUECIA	477	474		3	442	2		921
TOTAL UNIÓN EUROPEA	83.920	67.282	11.507	5.131	24.781	88		108.789
NO UNIÓN EUROPEA								
MARRUECOS	20.497	10.751	9.183	563	2.600	90		23.187
CHINA	4.977	4.940	2	35	6.453			11.430
ECUADOR	7.359	4.656	2.072	630	555	3		7.917
COLOMBIA	6.399	5.488	286	625	850	0		7.249
UCRANIA	6.115	4.880	423	812	893	9		7.016
PAKISTAN	5.375	2.384	2.971	20	1.052	1		6.429
BOLIVIA	4.345	2.283	690	1.373	300	3		4.649
ARGENTINA	3.062	2.812	44	207	893	6		3.962
ARGELIA	3.213	1.908	1.234	72	570	12		3.795
VENEZUELA	2.879	2.638	43	198	607	2		3.488
RESTO PAISES	28.912	19.949	5.397	3.566	5.826	108		34.846
TOTAL NO UNIÓN EUROPEA	93.132	62.687	22.344	8.101	20.598	235		113.966
TOTAL EXTRANJEROS	177.052	129.969	33.851	13.231	45.380	323		222.754

EXTREMADURA
AFILIACIÓN DE EXTRANJEROS
DISTRIBUCIÓN POR REGÍMENES

Media diciembre 2018

REGÍMENES	GENERAL	General (1)	S.E. Agrario	S.E. Hogar	AUTÓNOMOS	MAR	CARBÓN	TOTAL
DE LA UNIÓN EUROPEA	5.503	2.803	2.497	204	809	0	0	6.312
DE PAÍSES NO UNIÓN EUROPEA	4.887	2.538	1.793	557	1.343	0	0	6.231
TOTAL EXTRANJEROS	10.391	5.341	4.289	760	2.152	0	0	12.543

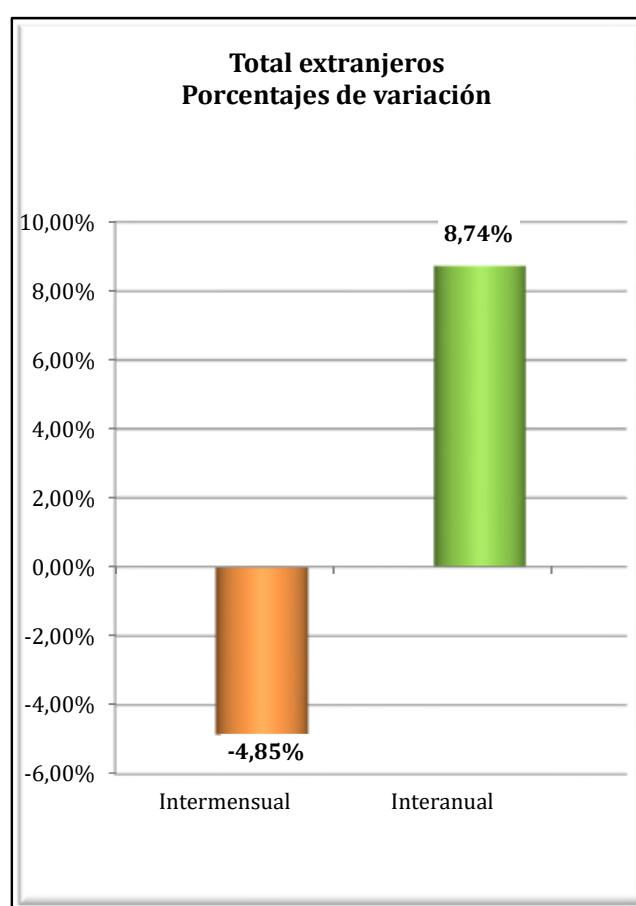
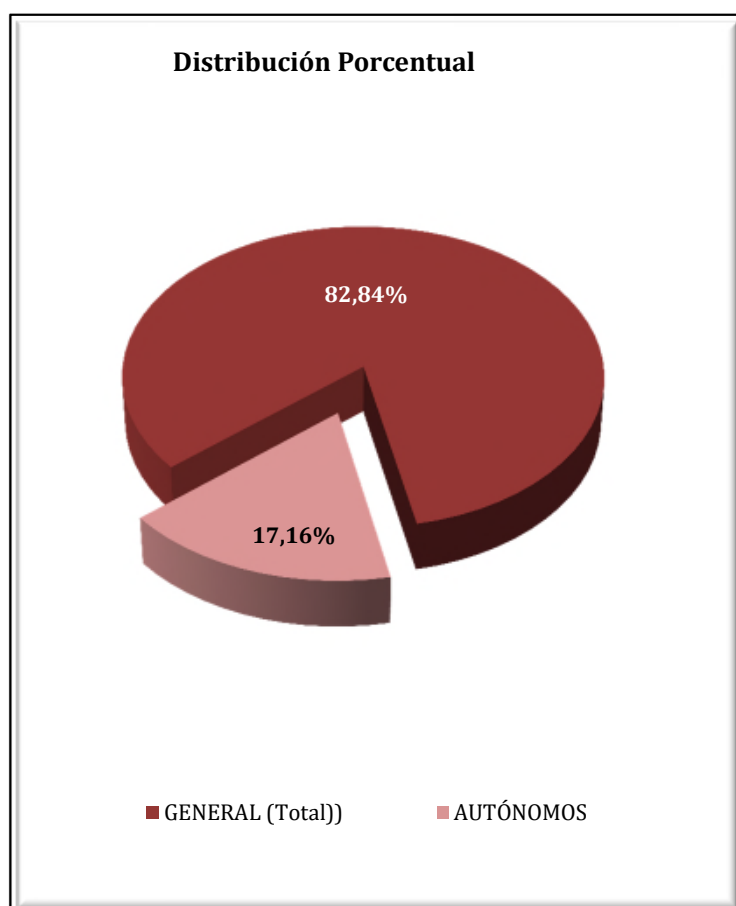

EXTREMADURA
AFILIADOS EXTRANJEROS
DISTRIBUCIÓN POR SECTORES DE ACTIVIDAD

Media diciembre 2018

SECTORES	RÉGIMEN GENERAL				RÉGIMEN ESP. TRAB. AUTÓNOMOS			
	UNIÓN EUROPEA	NO UNIÓN EUROPEA	TOTAL	% R. General	UNIÓN EUROPEA	NO UNIÓN EUROPEA	TOTAL	% R. Autónomos
Agricultura, Ganadería, Caza, Selvicultura y Pesca	35	16	51	0,49%	43	7	50	2,32%
Industrias Extractivas	10	14	24	0,23%	0	0	0	0,00%
Industria Manufacturera	247	163	410	3,94%	45	25	70	3,23%
Suministro de Energía Eléctrica, Gas, Vapor y Aire Acondicionado	1	3	4	0,04%	0	0	0	0,00%
Suministro de Agua, Actividades de Saneamiento, Gestión de Residuos y Descontaminación	7	11	18	0,17%	0	0	0	0,00%
Construcción	148	136	283	2,73%	52	34	87	4,03%
Comercio; Reparación vehículos motor y motocicletas	334	430	764	7,35%	201	767	968	44,97%
Transporte y Almacenamiento	646	45	691	6,65%	15	3	18	0,84%
Hostelería	473	612	1.085	10,44%	176	260	436	20,26%
Información y Comunicaciones	18	11	29	0,28%	18	5	23	1,09%
Actividades Financieras y de Seguros	5	0	5	0,05%	4	7	11	0,49%
Actividades Inmobiliarias	6	3	9	0,09%	3	4	7	0,33%
Actividades Profesionales Científicas y Técnicas	65	35	100	0,96%	57	11	68	3,18%
Actividades Administrativas y Servicios Auxiliares	92	96	188	1,81%	31	8	39	1,82%
Administración Pública y Defensa; Seguridad Social Obligatoria	162	170	332	3,20%	0	0	0	0,00%
Educación	185	79	263	2,53%	73	26	99	4,59%
Actividades Sanitarias y Servicios Centrales	266	564	830	7,99%	22	33	54	2,53%
Actividades Artísticas, Recreativas y de Entretenimiento	64	78	142	1,37%	23	9	32	1,46%
Otros Servicios	39	69	107	1,03%	46	145	191	8,85%
Actividades de los Hogares como Empleadores de Personal Doméstico y Productores de Bienes y Servicios para uso Propio	2	3	5	0,05%	0	0	0	0,00%
Actividades de Organizaciones y Organismo Extraterritoriales	0	0	0	0,00%	0	0	0	0,00%
S.E. Agrario	2.497	1.793	4.289	41,28%				
S.E. Hogar	204	557	760	7,32%				
TOTAL	5.503	4.887	10.391	100,00%	809	1.343	2.152	100,00%

EXTREMADURA
AFILIADOS EXTRANJEROS

DISTRIBUCIÓN POR PAÍSES DE PROCEDENCIA

Media diciembre 2018

PAÍSES	TOTAL GENERAL	General	S.E. Agrario	S.E. Hogar	AUTÓNOMOS	MAR	CARBÓN	TOTAL
UNIÓN EUROPEA								
ALEMANIA	39	37	2		34			73
AUSTRIA	2	2			2			4
BELGICA	10	9	1		11			21
BULGARIA	115	54	49	12	8			123
CHIPRE								
CROACIA	2	2						2
DINAMARCA					5			5
ESLOVAQUIA	10	9		1	1			11
ESLOVENIA	3	3			1			4
ESTONIA								
FINLANDIA	2	2						2
FRANCIA	87	78	7	2	48			135
GRECIA	6	5		1	4			10
HUNGRIA	6	6						6
IRLANDA	15	15			12			27
ITALIA	148	137	7	4	64			211
LETONIA	3	3			2			5
LITUANIA	10	7	3		3			13
LUXEMBURGO	1	1						1
MALTA	1	1						1
PAISES BAJOS	17	15	2		19			36
POLONIA	98	81	16		12			110
PORTUGAL	1.402	1.190	148	64	365			1.767
REINO UNIDO	81	78	3		61			141
REPUBLICA CHECA	8	4	3	1				8
RUMANIA	3.431	1.057	2.256	119	156			3.587
SUECIA	8	8			1			9
TOTAL UNIÓN EUROPEA	5.503	2.803	2.497	204	809			6.312
NO UNIÓN EUROPEA								
MARRUECOS	2.003	432	1.519	52	287			2.290
CHINA	314	312	1	1	529			844
BRASIL	285	223	21	41	75			360
COLOMBIA	254	187	35	32	44			298
BOLIVIA	171	95	27	48	24			195
HONDURAS	183	87	7	89	7			190
PERU	151	119	5	27	22			173
NICARAGUA	151	66	7	78	6			157
ECUADOR	133	98	15	20	14			146
DOMINICANA (REPUBLICA)	123	97	5	21	17			140
	1.120	822	151	146	318			1.437
TOTAL NO UNIÓN EUROPEA	4.887	2.538	1.793	557	1.343			6.231
TOTAL EXTRANJEROS	10.391	5.341	4.289	760	2.152			12.543

GALICIA
AFILIACIÓN DE EXTRANJEROS
DISTRIBUCIÓN POR RÉGIMENES

Media diciembre 2018

REGÍMENES	GENERAL (Total)	General	S.E. Agrario	S.E. Hogar	AUTÓNOMOS	MAR	CARBÓN	TOTAL
DE LA UNIÓN EUROPEA	12.456	11.314	549	592	2.771	183	0	15.410
DE PAÍSES NO UNIÓN EUROPEA	15.751	12.591	602	2.559	3.597	1.083	0	20.431
TOTAL EXTRANJEROS	28.207	23.905	1.151	3.151	6.368	1.266	0	35.841

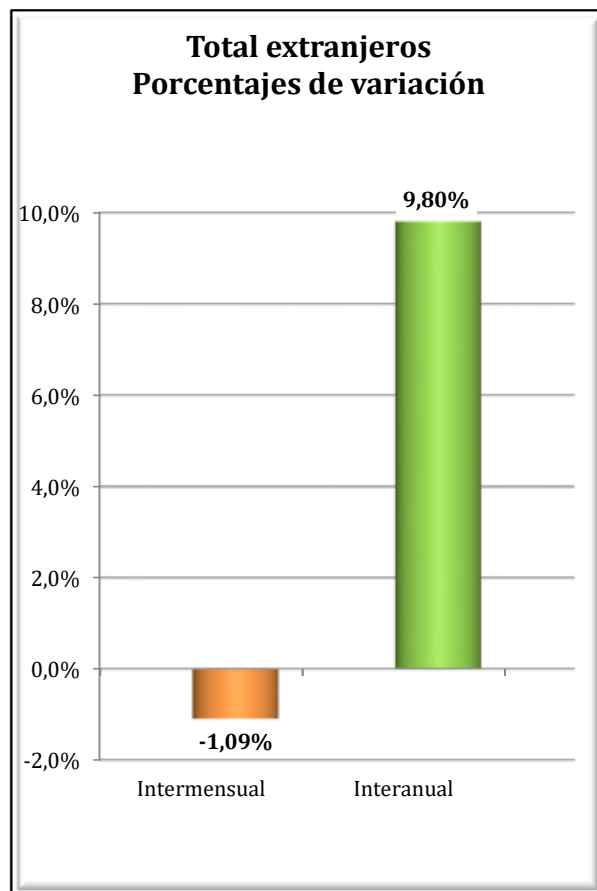
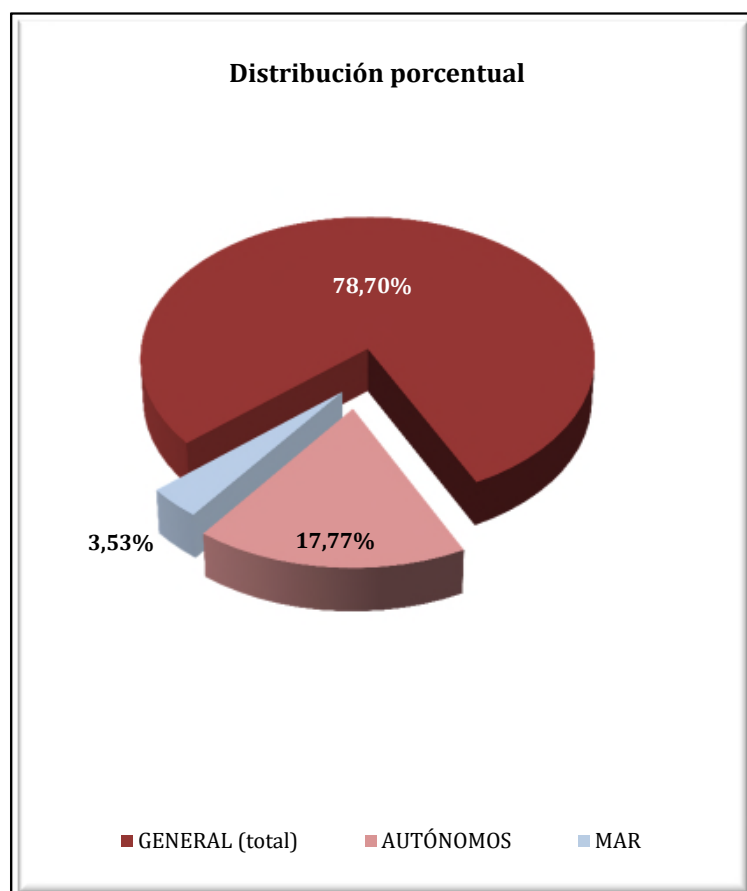

GALICIA
AFILIADOS EXTRANJEROS
DISTRIBUCIÓN POR SECTORES DE ACTIVIDAD

Media diciembre 2018

SECTORES	RÉGIMEN GENERAL				RÉGIMEN ESP. TRAB. AUTÓNOMOS			
	UNIÓN EUROPEA	NO UNIÓN EUROPEA	TOTAL	% R. General	UNIÓN EUROPEA	NO UNIÓN EUROPEA	TOTAL	% R. Autónomos
Agricultura, Ganadería, Caza, Selvicultura y Pesca	432	203	634	2,25%	245	89	334	5,24%
Industrias Extractivas	48	9	57	0,20%	0	0	0	0,00%
Industria Manufacturera	1.699	1.323	3.022	10,71%	138	91	229	3,59%
Suministro de Energía Eléctrica, Gas, Vapor y Aire Acondicionado	11	3	14	0,05%	1	0	1	0,02%
Suministro de Agua, Actividades de Saneamiento, Gestión de Residuos y Descontaminación	27	39	66	0,23%	0	1	1	0,02%
Construcción	1.620	898	2.518	8,93%	368	202	570	8,95%
Comercio; Reparación vehículos motor y motocicletas	1.290	1.822	3.111	11,03%	625	1.466	2.091	32,84%
Transporte y Almacenamiento	1.514	500	2.014	7,14%	72	122	193	3,04%
Hostelería	1.536	4.132	5.668	20,10%	454	816	1.269	19,93%
Información y Comunicaciones	207	161	368	1,30%	47	51	98	1,54%
Actividades Financieras y de Seguros	40	45	85	0,30%	28	32	59	0,93%
Actividades Inmobiliarias	18	30	48	0,17%	7	8	15	0,23%
Actividades Profesionales Científicas y Técnicas	431	267	698	2,48%	166	74	239	3,76%
Actividades Administrativas y Servicios Auxiliares	559	1.075	1.634	5,79%	142	123	265	4,16%
Administración Pública y Defensa; Seguridad Social Obligatoria	182	223	405	1,44%	0	0	0	0,00%
Educación	816	383	1.199	4,25%	257	100	356	5,60%
Actividades Sanitarias y Servicios Centrales	470	780	1.249	4,43%	59	78	137	2,15%
Actividades Artísticas, Recreativas y de Entretenimiento	254	318	572	2,03%	61	49	110	1,72%
Otros Servicios	147	369	517	1,83%	102	296	398	6,26%
Actividades de los Hogares como Empleadores de Personal Doméstico y Productores de Bienes y Servicios para uso Propio	11	10	21	0,08%	1	0	1	0,02%
Actividades de Organizaciones y Organismo Extraterritoriales	4	0	4	0,01%	0	1	1	0,02%
S.E. Agrario	549	602	1.151	4,08%				
S.E. Hogar	592	2.559	3.151	11,17%				
TOTAL	12.456	15.751	28.207	100,00%	2.771	3.597	6.368	100,00%

GALICIA

AFILIADOS EXTRANJEROS

DISTRIBUCIÓN POR RÉGIMENES Y PAÍSES DE PROCEDENCIA

Media diciembre 2018

PAÍSES	TOTAL GENERAL	General	S.E. Agrario	S.E. Hogar	AUTÓNOMOS	MAR	CARBÓN	TOTAL
UNIÓN EUROPEA								
ALEMANIA	251	244		7	112	1		364
AUSTRIA	22	21		1	8	1		31
BELGICA	53	52		1	21			74
BULGARIA	375	335	13	27	44			419
CHIPRE	2	2						2
CROACIA	12	11		1	3			15
DINAMARCA	18	18			4			22
ESLOVAQUIA	32	31		1	5			37
ESLOVENIA	19	17		2	4			23
ESTONIA	7	7			3			10
FINLANDIA	20	20			3			23
FRANCIA	513	503	2	8	142	3		658
GRECIA	21	21			6			27
HUNGRIA	40	38		2	10	1		51
IRLANDA	74	74			43			117
ITALIA	1.243	1.191	3	49	367	5		1.615
LETONIA	15	14		1	1	4		20
LITUANIA	46	43		3	5	1		52
LUXEMBURGO								
MALTA	1	1						1
PAISES BAJOS	65	62		3	46	1		111
POLONIA	234	220		14	39	1		274
PORTUGAL	6.366	5.948	165	253	1.217	150		7.733
REINO UNIDO	513	502	1	10	251	1		765
REPUBLICA CHECA	38	36		2	4			42
RUMANIA	2.447	1.875	365	206	424	13		2.884
SUECIA	29	29		0	10			39
TOTAL UNIÓN EUROPEA	12.456	11.314	549	592	2.771	183		15.410
NO UNIÓN EUROPEA								
VENEZUELA	1.945	1.723	11	211	358	4		2.307
BRASIL	1.838	1.456	18	364	401	4		2.243
MARRUECOS	1.629	1.182	288	159	172	131		1.932
COLOMBIA	1.408	1.169	41	199	161	4		1.573
CHINA	488	483		5	1.002			1.490
DOMINICANA (REPUBLICA)	987	755	14	218	154	1		1.142
SENEGAL	629	540	51	38	85	285		999
PERU	749	493	37	219	100	114		963
ARGENTINA	669	589	4	76	193	1		863
CUBA	770	595	18	157	92			862
RESTO PAISES	4.639	3.605	120	914	879	539		6.056
TOTAL NO UE	15.751	12.591	602	2.559	3.597	1.083		20.431
TOTAL EXTRANJEROS	28.207	23.905	1.151	3.151	6.368	1.266		35.841

MADRID

AFILIACIÓN DE EXTRANJEROS

DISTRIBUCIÓN POR REGÍMENES

Media diciembre 2018

REGÍMENES	GENERAL (Total)	General	S.E. Agrario	S.E. Hogar	AUTÓNOMOS	MAR	CARBÓN	TOTAL
DE LA UNIÓN EUROPEA	144.540	123.067	376	21.096	22.200	43	0	166.783
DE PAÍSES NO UNIÓN EUROPEA	212.841	170.970	551	41.320	32.821	20	0	245.682
TOTAL EXTRANJEROS	357.381	294.038	927	62.416	55.021	64	0	412.466

Distribución Porcentual

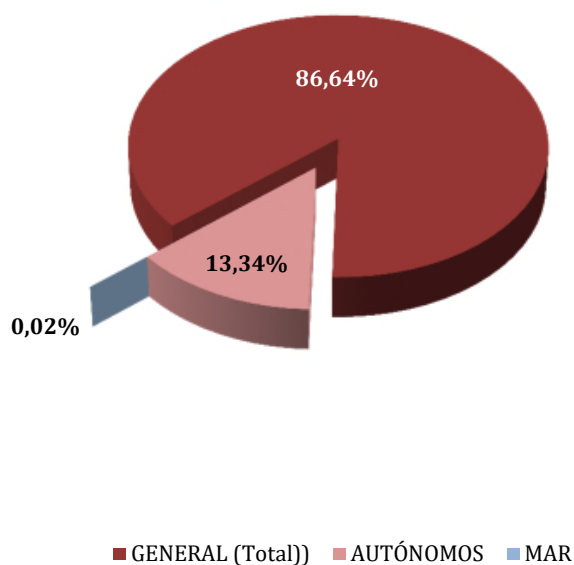

**Total extranjeros
Porcentajes de variación**

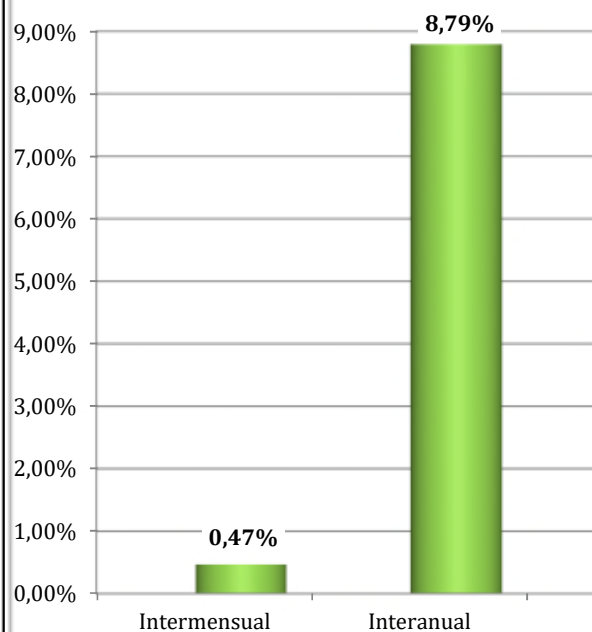

MADRID
AFILIADOS EXTRANJEROS
DISTRIBUCIÓN POR SECTORES DE ACTIVIDAD

Media diciembre 2018

SECTORES	RÉGIMEN GENERAL				RÉGIMEN ESP. TRAB. AUTÓNOMOS			
	UNIÓN EUROPEA	NO UNIÓN EUROPEA	TOTAL	% R. General	UNIÓN EUROPEA	NO UNIÓN EUROPEA	TOTAL	% R. Autónomos
Agricultura, Ganadería, Caza, Selvicultura y Pesca	157	288	445	0,12%	41	41	82	0,15%
Industrias Extractivas	145	112	257	0,07%	3	1	4	0,01%
Industria Manufacturera	8.164	6.929	15.093	4,22%	673	816	1.489	2,71%
Suministro de Energía Eléctrica, Gas, Vapor y Aire Acondicionado	99	61	159	0,04%	1	3	4	0,01%
Suministro de Agua, Actividades de Saneamiento, Gestión de Residuos y Descontaminación	397	564	960	0,27%	11	7	18	0,03%
Construcción	15.859	17.041	32.899	9,21%	5.779	2.550	8.329	15,14%
Comercio; Reparación vehículos motor y motocicletas	18.056	29.614	47.669	13,34%	3.058	13.758	16.816	30,56%
Transporte y Almacenamiento	7.127	6.971	14.098	3,94%	1.759	1.998	3.757	6,83%
Hostelería	15.417	38.195	53.613	15,00%	2.090	4.345	6.435	11,70%
Información y Comunicaciones	7.156	6.566	13.722	3,84%	896	793	1.689	3,07%
Actividades Financieras y de Seguros	2.998	1.750	4.748	1,33%	249	269	518	0,94%
Actividades Inmobiliarias	1.305	1.578	2.883	0,81%	260	298	558	1,01%
Actividades Profesionales Científicas y Técnicas	10.027	8.214	18.241	5,10%	2.385	1.445	3.830	6,96%
Actividades Administrativas y Servicios Auxiliares	16.265	26.170	42.435	11,87%	1.521	1.462	2.983	5,42%
Administración Pública y Defensa; Seguridad Social Obligatoria	644	1.417	2.061	0,58%	8	4	12	0,02%
Educación	8.583	5.671	14.254	3,99%	1.533	759	2.292	4,17%
Actividades Sanitarias y Servicios Centrales	4.728	9.881	14.609	4,09%	536	709	1.245	2,26%
Actividades Artísticas, Recreativas y de Entretenimiento	2.119	2.663	4.782	1,34%	466	414	880	1,60%
Otros Servicios	2.866	6.163	9.029	2,53%	921	3.145	4.066	7,39%
Actividades de los Hogares como Empleadores de Personal Doméstico y Productores de Bienes y Servicios para uso Propio	695	803	1.499	0,42%	6	2	8	0,02%
Actividades de Organizaciones y Organismo Extraterritoriales	261	320	581	0,16%	2	2	4	0,01%
S.E. Agrario	376	551	927	0,26%				
S.E. Hogar	21.096	41.320	62.416	17,46%				
TOTAL	144.540	212.841	357.381	100,00%	22.200	32.821	55.021	100,00%

MADRID

AFILIADOS EXTRANJEROS

DISTRIBUCIÓN POR PAÍSES DE PROCEDENCIA

Media diciembre 2018

PAÍSES	TOTAL GENERAL	General	S.E. Agrario	S.E. Hogar	AUTÓNOMOS	MAR	CARBÓN	TOTAL
UNIÓN EUROPEA								
ALEMANIA	3.457	3.441		16	863	1		4.322
AUSTRIA	326	324		2	97			423
BELGICA	824	820		4	221	3		1.048
BULGARIA	10.409	8.405	27	1.977	1.315			11.725
CHIPRE	42	39		3	5			47
CROACIA	190	186		4	35	1		227
DINAMARCA	232	229		3	72			304
ESLOVAQUIA	204	201		3	25	1		230
ESLOVENIA	118	116		2	20	1		139
ESTONIA	55	55			15			70
FINLANDIA	254	253		1	50			303
FRANCIA	7.299	7.273	1	25	1.504	1		8.804
GRECIA	509	503		6	121	1		632
HUNGRIA	428	411		17	70			498
IRLANDA	1.107	1.106		1	310			1.417
ITALIA	16.835	16.680	4	152	3.530	9		20.374
LETONIA	134	132		2	20			154
LITUANIA	311	306		5	27			338
LUXEMBURGO	15	14		1	5			20
MALTA	14	14			8			22
PAISES BAJOS	1.296	1.275	1	20	341	1		1.638
POLONIA	7.520	5.973	5	1.542	1.040	2		8.562
PORTUGAL	10.178	9.687	9	481	1.550	15		11.742
REINO UNIDO	5.685	5.680		5	1.655	4		7.344
REPUBLICA CHECA	295	291		4	44			338
RUMANIA	76.291	59.141	329	16.821	9.109	4		85.404
SUECIA	510	510			149			659
TOTAL UNIÓN EUROPEA	144.540	123.067	376	21.096	22.200	43		166.783
NO UNIÓN EUROPEA								
CHINA	14.780	14.605	1	175	13.063			27.843
MARRUECOS	22.977	20.607	313	2.058	2.075	1		25.053
ECUADOR	19.868	17.175	57	2.637	1.474			21.343
COLOMBIA	15.892	14.378	8	1.505	1.590	1		17.483
VENEZUELA	14.399	13.609	4	787	2.470	2		16.871
PERU	13.281	11.241	4	2.036	881	1		14.163
PARAGUAY	13.164	6.029	12	7.123	620			13.784
UCRANIA	10.794	6.749	8	4.037	683	2		11.479
BOLIVIA	10.769	6.838	24	3.908	616			11.385
DOMINICANA (REPUBLICA)	10.361	8.659	3	1.699	911			11.272
RESTO PAISES	66.555	51.080	117	15.357	8.439	13		75.007
TOTAL NO UE	212.841	170.970	551	41.320	32.821	20		245.682
TOTAL EXTRANJEROS	357.381	294.038	927	62.416	55.021	64		412.466

MURCIA

AFILIACIÓN DE EXTRANJEROS

DISTRIBUCIÓN POR REGÍMENES

Media diciembre 2018

REGÍMENES	GENERAL (Total)	General	S.E. Agrario	S.E. Hogar	AUTÓNOMOS	MAR	CARBÓN	TOTAL
DE LA UNIÓN EUROPEA	12.538	9.445	2.590	504	2.864	7	0	15.409
DE PAÍSES NO UNIÓN EUROPEA	64.191	20.205	39.929	4.056	4.966	66	0	69.223
TOTAL EXTRANJEROS	76.729	29.650	42.519	4.560	7.830	73	0	84.632

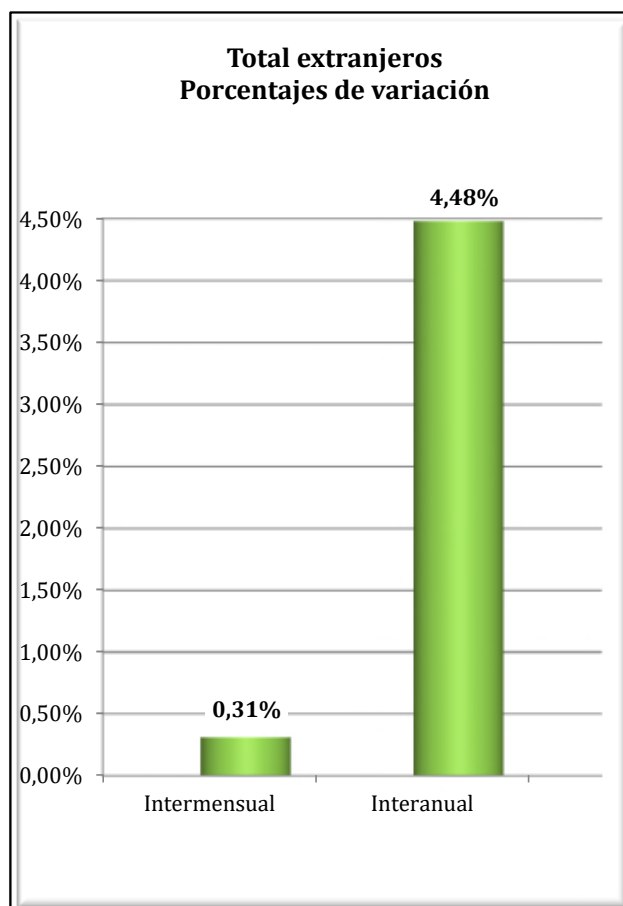
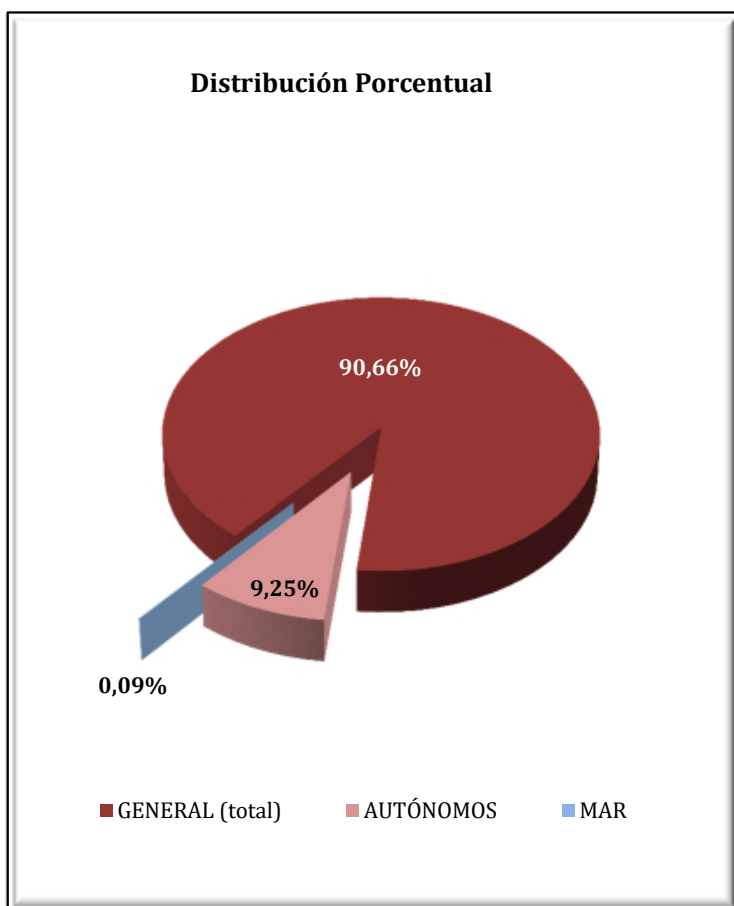

REGIÓN DE MURCIA
AFILIADOS EXTRANJEROS
DISTRIBUCIÓN POR SECTORES DE ACTIVIDAD

Media diciembre 2018

SECTORES	RÉGIMEN GENERAL				RÉGIMEN ESP. TRAB. AUTÓNOMOS			
	UNIÓN EUROPEA	NO UNIÓN EUROPEA	TOTAL	% R. General	UNIÓN EUROPEA	NO UNIÓN EUROPEA	TOTAL	% R. Autónomos
Agricultura, Ganadería, Caza, Selvicultura y Pesca	188	643	831	1,08%	54	150	204	2,60%
Industrias Extractivas	6	17	23	0,03%	2	1	3	0,04%
Industria Manufacturera	1.131	3.441	4.572	5,96%	92	146	238	3,04%
Suministro de Energía Eléctrica, Gas, Vapor y Aire Acondicionado	5	3	8	0,01%	0	0	0	0,00%
Suministro de Agua, Actividades de Saneamiento, Gestión de Residuos y Descontaminación	16	58	75	0,10%	0	1	1	0,01%
Construcción	636	2.205	2.841	3,70%	384	325	709	9,05%
Comercio; Reparación vehículos motor y motocicletas	1.456	4.517	5.973	7,78%	581	2.602	3.184	40,66%
Transporte y Almacenamiento	2.070	1.459	3.530	4,60%	182	117	298	3,81%
Hostelería	1.596	3.879	5.475	7,13%	494	830	1.325	16,92%
Información y Comunicaciones	113	150	263	0,34%	56	86	141	1,81%
Actividades Financieras y de Seguros	51	34	85	0,11%	19	13	32	0,41%
Actividades Inmobiliarias	102	67	168	0,22%	173	25	198	2,53%
Actividades Profesionales Científicas y Técnicas	162	237	398	0,52%	140	86	226	2,89%
Actividades Administrativas y Servicios Auxiliares	425	1.810	2.235	2,91%	218	111	329	4,21%
Administración Pública y Defensa; Seguridad Social Obligatoria	49	238	287	0,37%	1	2	3	0,03%
Educación	823	216	1.039	1,35%	197	44	241	3,08%
Actividades Sanitarias y Servicios Centrales	257	538	795	1,04%	53	58	111	1,42%
Actividades Artísticas, Recreativas y de Entretenimiento	190	270	460	0,60%	54	38	92	1,17%
Otros Servicios	157	373	530	0,69%	161	329	490	6,26%
Actividades de los Hogares como Empleadores de Personal Doméstico y Productores de Bienes y Servicios para uso Propio	12	50	62	0,08%	3	2	5	0,06%
Actividades de Organizaciones y Organismo Extraterritoriales	0	0	0	0,00%	0	1	1	0,01%
S.E. Agrario	2.590	39.929	42.519	55,41%				
S.E. Hogar	504	4.056	4.560	5,94%				
TOTAL	12.538	64.191	76.729	100,00%	2.864	4.966	7.830	100,00%

REGIÓN DE MURCIA
AFILIADOS EXTRANJEROS
DISTRIBUCIÓN POR PAÍSES DE PROCEDENCIA

Media diciembre 2018

PAÍSES	TOTAL GENERAL	General	S.E. Agrario	S.E. Hogar	AUTÓNOMOS	MAR	CARBÓN	TOTAL
UNIÓN EUROPEA								
ALEMANIA	267	255	7	5	165			432
AUSTRIA	13	11	1		5			18
BELGICA	62	61	1		86			148
BULGARIA	2.058	1.518	416	124	182	3		2.243
CHIPRE	0	0			1			1
CROACIA	7	7			3			10
DINAMARCA	10	8	2		8			18
ESLOVAQUIA	39	38	1		2			41
ESLOVENIA	5	5			2			7
ESTONIA	3	3						3
FINLANDIA	14	14			8			22
FRANCIA	552	509	37	6	210	3		765
GRECIA	13	12	0		3			16
HUNGRÍA	43	40	2	1	20			63
IRLANDA	68	67	1		42			110
ITALIA	747	715	22	9	257	1		1.005
LETONIA	37	26	8	2	7			44
LITUANIA	468	365	78	25	48			517
LUXEMBURGO	1			1	1			2
MALTA	4	1	3		2			6
PAISES BAJOS	101	94	6	1	94			195
POLONIA	487	375	105	7	63			550
PORTUGAL	643	596	41	7	84			728
REINO UNIDO	1.418	1.390	21	7	981			2.399
REPUBLICA CHECA	39	34	5		13			52
RUMANIA	5.409	3.270	1.831	308	535	0		5.945
SUECIA	30	29		1	40			70
TOTAL UNIÓN EUROPEA	12.538	9.445	2.590	504	2.864	7		15.409
NO UNIÓN EUROPEA								
MARRUECOS	31.119	6.391	24.180	548	1.456	12		32.587
ECUADOR	10.512	3.559	6.485	468	406			10.918
BOLIVIA	4.079	1.413	1.868	798	173			4.251
UCRANIA	3.045	1.662	184	1.198	234	1		3.279
CHINA	645	638	3	4	1.358			2.003
SENEGAL	1.677	419	1.242	17	43	28		1.748
COLOMBIA	1.421	1.094	200	127	146	1		1.568
MALI	1.150	257	886	6	7			1.156
ARGELIA	953	263	676	14	48			1.001
INDIA	889	204	683	2	82			971
RESTO PAISES	8.701	4.303	3.524	874	1.015	23		9.740
TOTAL NO UE	64.191	20.205	39.929	4.056	4.966	66		69.223
TOTAL EXTRANJEROS	76.729	29.650	42.519	4.560	7.830	73		84.632

NAVARRA
AFILIACIÓN DE EXTRANJEROS
DISTRIBUCIÓN POR REGÍMENES

Media diciembre 2018

REGÍMENES	GENERAL (Total)	General	S.E. Agrario	S.E. Hogar	AUTÓNOMOS	MAR	CARBÓN	TOTAL
DE LA UNIÓN EUROPEA	9.165	7.358	745	1.062	2.110	0	0	11.275
DE PAÍSES NO UNIÓN EUROPEA	12.591	8.863	2.120	1.608	2.356	0	0	14.946
TOTAL EXTRANJEROS	21.756	16.222	2.865	2.669	4.466	0	0	26.222

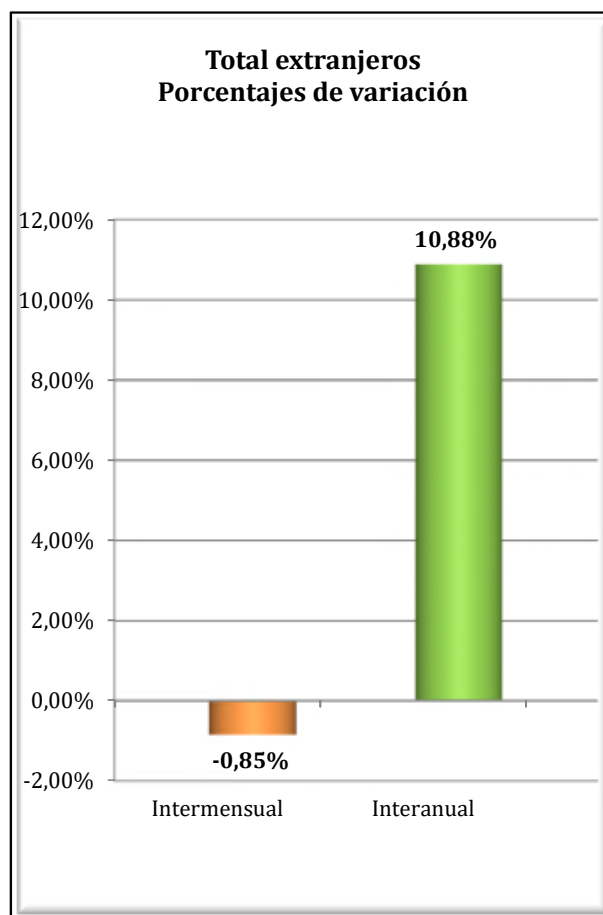
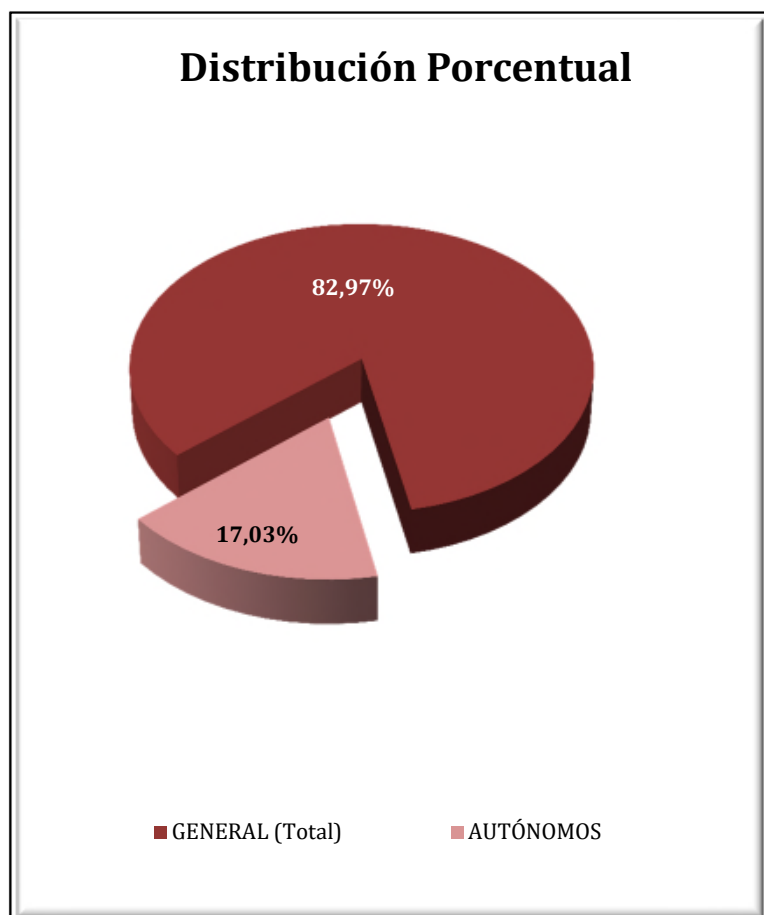

NAVARRA
AFILIADOS EXTRANJEROS
DISTRIBUCIÓN POR SECTORES DE ACTIVIDAD

Media diciembre 2018

SECTORES	RÉGIMEN GENERAL				RÉGIMEN ESP. TRAB. AUTÓNOMOS			
	UNIÓN EUROPEA	NO UNIÓN EUROPEA	TOTAL	% R. General	UNIÓN EUROPEA	NO UNIÓN EUROPEA	TOTAL	% R. Autónomos
Agricultura, Ganadería, Caza, Selvicultura y Pesca	162	127	289	1,33%	42	59	101	2,26%
Industrias Extractivas	1	2	3	0,01%	1	0	1	0,02%
Industria Manufacturera	1.721	2.387	4.108	18,88%	201	435	637	14,25%
Suministro de Energía Eléctrica, Gas, Vapor y Aire Acondicionado	9	1	10	0,05%	0	0	0	0,00%
Suministro de Agua, Actividades de Saneamiento, Gestión de Residuos y Descontaminación	47	66	113	0,52%	2	0	2	0,04%
Construcción	727	870	1.597	7,34%	889	350	1.238	27,73%
Comercio; Reparación vehículos motor y motocicletas	1.112	1.189	2.301	10,57%	208	614	822	18,41%
Transporte y Almacenamiento	879	285	1.164	5,35%	348	86	434	9,71%
Hostelería	822	1.405	2.227	10,24%	136	433	569	12,74%
Información y Comunicaciones	35	60	96	0,44%	15	37	52	1,16%
Actividades Financieras y de Seguros	13	5	18	0,08%	4	9	13	0,28%
Actividades Inmobiliarias	8	9	18	0,08%	4	2	6	0,13%
Actividades Profesionales Científicas y Técnicas	158	139	297	1,36%	45	23	68	1,52%
Actividades Administrativas y Servicios Auxiliares	758	1.172	1.930	8,87%	39	93	132	2,96%
Administración Pública y Defensa; Seguridad Social Obligatoria	45	106	151	0,69%	0	1	1	0,02%
Educación	370	236	606	2,79%	78	25	103	2,30%
Actividades Sanitarias y Servicios Centrales	286	463	749	3,44%	23	14	37	0,82%
Actividades Artísticas, Recreativas y de Entretenimiento	94	132	226	1,04%	22	9	31	0,69%
Otros Servicios	99	199	298	1,37%	53	165	218	4,87%
Actividades de los Hogares como Empleadores de Personal Doméstico y Productores de Bienes y Servicios para uso Propio	9	10	19	0,09%	2	0	2	0,04%
Actividades de Organizaciones y Organismo Extraterritoriales	3	0	3	0,01%	0	0	0	0,00%
S.E. Agrario	745	2.120	2.865	13,17%				
S.E. Hogar	1.062	1.608	2.669	12,27%				
TOTAL	9.165	12.591	21.756	100,00%	2.110	2.356	4.466	100,00%

NAVARRA
AFILIADOS EXTRANJEROS

DISTRIBUCIÓN POR PAÍSES DE PROCEDENCIA

Media diciembre 2018

PAÍSES	TOTAL GENERAL	General	S.E. Agrario	S.E. Hogar	AUTÓNOMOS	MAR	CARBÓN	TOTAL
UNIÓN EUROPEA								
ALEMANIA	128	127	1		29			157
AUSTRIA	8	8			2			10
BELGICA	13	13			8			21
BULGARIA	2.788	2.138	100	550	397			3.185
CHIPRE					1			1
CROACIA	5	5						5
DINAMARCA	5	5			2			7
ESLOVAQUIA	14	14			3			17
ESLOVENIA	1	1			1			2
ESTONIA	2	1		1	1			3
FINLANDIA	1	1						1
FRANCIA	592	590	2		121			713
GRECIA	11	11			6			17
HUNGRIA	26	24	1	1	6			32
IRLANDA	41	41			22			63
ITALIA	381	371	3	7	105			486
LETONIA	2	2			1			3
LITUANIA	92	71	18	3	10			102
LUXEMBURGO								
MALTA	1		1					1
PAISES BAJOS	33	30	1	2	16			49
POLONIA	209	184	15	10	21			230
PORTUGAL	1.490	1.146	240	104	212			1.702
REINO UNIDO	176	174	2		52			228
REPUBLICA CHECA	17	17			3			20
RUMANIA	3.125	2.380	361	383	1.090			4.215
SUECIA	4	4			2			6
TOTAL UNIÓN EUROPEA	9.165	7.358	745	1.062	2.110			11.275
NO UNIÓN EUROPEA								
MARRUECOS	3.516	1.869	1.513	134	445			3.960
ECUADOR	1.355	1.090	142	123	185			1.540
COLOMBIA	880	791	11	78	148			1.028
CHINA	276	270		6	620			896
UCRANIA	652	433	7	212	68			720
BOLIVIA	594	328	66	199	63			657
ARGELIA	489	333	144	12	61			550
PERU	444	341	4	99	41			485
REPUBLICA DE MOLDAVIA	429	285	8	135	53			481
BRASIL	366	313	13	40	79			445
RESTO PAISES	3.591	2.809	211	571	594			4.185
TOTAL NO UE	12.591	8.863	2.120	1.608	2.356			14.946
TOTAL EXTRANJEROS	21.756	16.222	2.865	2.669	4.466			26.222

PAÍS VASCO
AFILIACIÓN DE EXTRANJEROS
DISTRIBUCIÓN POR REGÍMENES

Media diciembre 2018

REGÍMENES	GENERAL (Total)	General	S.E. Agrario	S.E. Hogar	AUTÓNOMOS	MAR	CARBÓN	TOTAL
DE LA UNIÓN EUROPEA	15.845	13.587	434	1.824	4.395	55	0	20.296
DE PAÍSES NO UNIÓN EUROPEA	36.539	26.485	721	9.333	6.203	173	0	42.915
TOTAL EXTRANJEROS	52.384	40.072	1.155	11.157	10.598	228	0	63.210

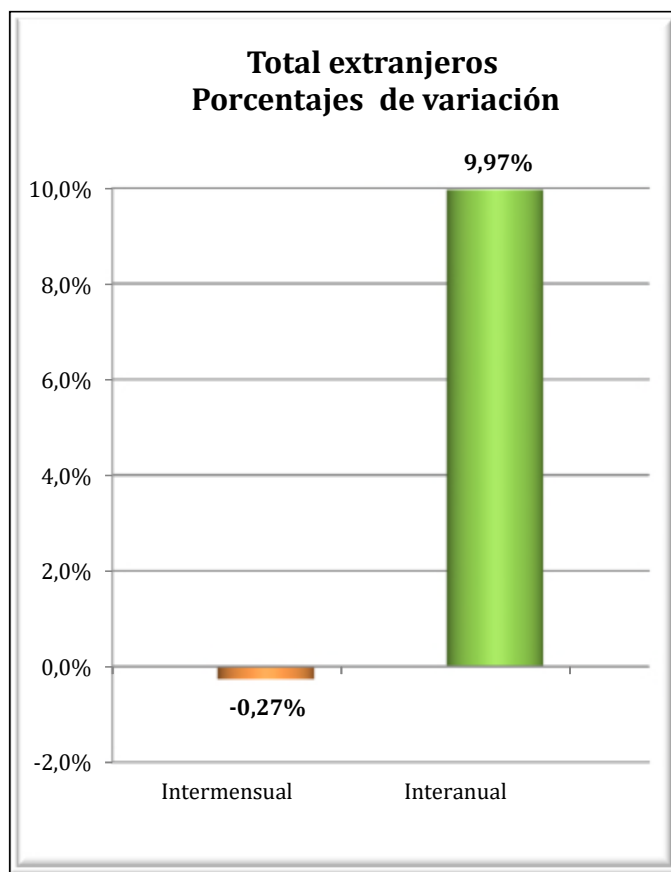
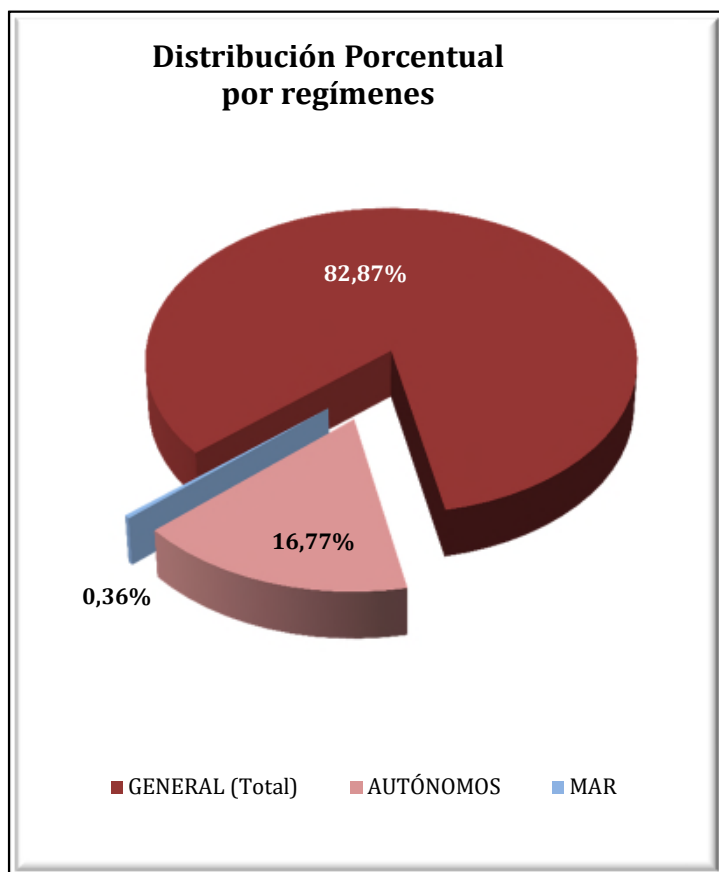

PAÍS VASCO
AFILIADOS EXTRANJEROS
DISTRIBUCIÓN POR SECTORES DE ACTIVIDAD

Media diciembre 2018

SECTORES	RÉGIMEN GENERAL				RÉGIMEN ESP. TRAB. AUTÓNOMOS			
	UNIÓN EUROPEA	NO UNIÓN EUROPEA	TOTAL	% R. General	UNIÓN EUROPEA	NO UNIÓN EUROPEA	TOTAL	% R. Autónomos
Agricultura, Ganadería, Caza, Selvicultura y Pesca	80	99	179	0,34%	91	68	159	1,50%
Industrias Extractivas	4	2	6	0,01%	0	0	0	0,00%
Industria Manufacturera	2.259	3.597	5.856	11,18%	200	185	385	3,63%
Suministro de Energía Eléctrica, Gas, Vapor y Aire Acondicionado	5	7	12	0,02%	0	1	1	0,01%
Suministro de Agua, Actividades de Saneamiento, Gestión de Residuos y Descontaminación	69	156	225	0,43%	2	0	2	0,02%
Construcción	1.840	2.392	4.233	8,08%	2.009	1.000	3.010	28,40%
Comercio; Reparación vehículos motor y motocicletas	1.372	4.088	5.460	10,42%	446	2.189	2.635	24,86%
Transporte y Almacenamiento	1.522	933	2.455	4,69%	273	317	590	5,57%
Hostelería	1.873	6.901	8.774	16,75%	401	1.261	1.662	15,68%
Información y Comunicaciones	134	204	339	0,65%	58	106	164	1,54%
Actividades Financieras y de Seguros	37	39	76	0,15%	13	23	36	0,34%
Actividades Inmobiliarias	22	55	78	0,15%	19	9	28	0,26%
Actividades Profesionales Científicas y Técnicas	782	707	1.489	2,84%	228	96	324	3,06%
Actividades Administrativas y Servicios Auxiliares	996	3.326	4.321	8,25%	147	146	293	2,77%
Administración Pública y Defensa; Seguridad Social Obligatoria	70	193	263	0,50%	1	0	1	0,01%
Educación	1.392	608	2.000	3,82%	282	102	384	3,62%
Actividades Sanitarias y Servicios Centrales	572	1.826	2.398	4,58%	79	58	136	1,29%
Actividades Artísticas, Recreativas y de Entretenimiento	290	484	775	1,48%	44	33	77	0,73%
Otros Servicios	242	831	1.073	2,05%	102	604	706	6,66%
Actividades de los Hogares como Empleadores de Personal Doméstico y Productores de Bienes y Servicios para uso Propio	21	31	51	0,10%	1	1	2	0,02%
Actividades de Organizaciones y Organismo Extraterritoriales	5	5	10	0,02%	0	2	2	0,02%
S.E. Agrario	434	721	1.155	2,20%				
S.E. Hogar	1.824	9.333	11.157	21,30%				
TOTAL	15.845	36.539	52.384	100,00%	4.395	6.203	10.598	100,00%

PAÍS VASCO

AFILIADOS MEDIOS EXTRANJEROS.

DISTRIBUCIÓN POR RÉGIMEN Y PAÍS DE PROCEDENCIA

Media diciembre 2018

PAÍSES	TOTAL GENERAL	General	S.E. Agrario	S.E. Hogar	AUTÓNOMOS	MAR	CARBÓN	TOTAL
UNIÓN EUROPEA								
ALEMANIA	510	507	1	2	168			679
AUSTRIA	39	37		2	12	1		52
BELGICA	88	87		1	31			119
BULGARIA	579	489	5	86	72	2		654
CHIPRE	2	2						2
CROACIA	62	61		1	4	2		68
DINAMARCA	17	17			11	1		29
ESLOVAQUIA	52	50		2	11			63
ESLOVENIA	20	19		1	7			26
ESTONIA	3	3						3
FINLANDIA	22	22			7			29
FRANCIA	1.103	1.089	2	12	340	8		1.451
GRECIA	47	46		1	5			52
HUNGRIA	30	28		2	10			40
IRLANDA	194	194			69			263
ITALIA	1.276	1.260	2	13	305	2		1.582
LETONIA	45	42		3	6			51
LITUANIA	66	60	1	5	21			87
LUXEMBURGO	2	2						2
MALTA					1			1
PAISES BAJOS	110	108		2	35			145
POLONIA	332	323	1	8	43	1		376
PORTUGAL	3.195	2.869	152	174	655	29		3.879
REINO UNIDO	735	733		2	270	1		1.006
REPUBLICA CHECA	52	48		4	12			64
RUMANIA	7.231	5.459	271	1.501	2.286	9		9.526
SUECIA	33	32		1	15			48
TOTAL UNIÓN EUROPEA	15.845	13.587	434	1.824	4.395	55		20.296
NO UNIÓN EUROPEA								
MARRUECOS	5.051	4.448	208	395	898	18		5.968
NICARAGUA	3.373	928	33	2.411	85			3.458
COLOMBIA	2.699	2.258	14	427	366			3.065
CHINA	1.220	1.199		21	1.716			2.936
BOLIVIA	2.647	1.463	50	1.134	283			2.930
PARAGUAY	2.491	1.007	11	1.473	157			2.648
PAKISTAN	1.436	1.332	76	28	509			1.945
HONDURAS	1.684	612	16	1.056	44	1		1.730
BRASIL	1.330	1.128	9	193	218			1.548
SENEGAL	1.281	1.102	63	115	82	99		1.462
RESTO PAISES	13.327	11.007	240	2.079	1.844	55		15.225
TOTAL NO UE	36.539	26.485	721	9.333	6.203	173		42.915
TOTAL EXTRANJEROS	52.384	40.072	1.155	11.157	10.598	228		63.210

LA RIOJA
AFILIACIÓN DE EXTRANJEROS
DISTRIBUCIÓN POR REGÍMENES

Media diciembre 2018

REGÍMENES	GENERAL (Total)	General	S.E. Agrario	S.E. Hogar	AUTÓNOMOS	MAR	CARBÓN	TOTAL
DE LA UNIÓN EUROPEA	6.607	4.549	1.211	846	1.083	0	0	7.690
DE PAÍSES NO UNIÓN EUROPEA	6.885	4.998	1.266	621	1.046	0	0	7.930
TOTAL EXTRANJEROS	13.492	9.547	2.478	1.467	2.128	0	0	15.620

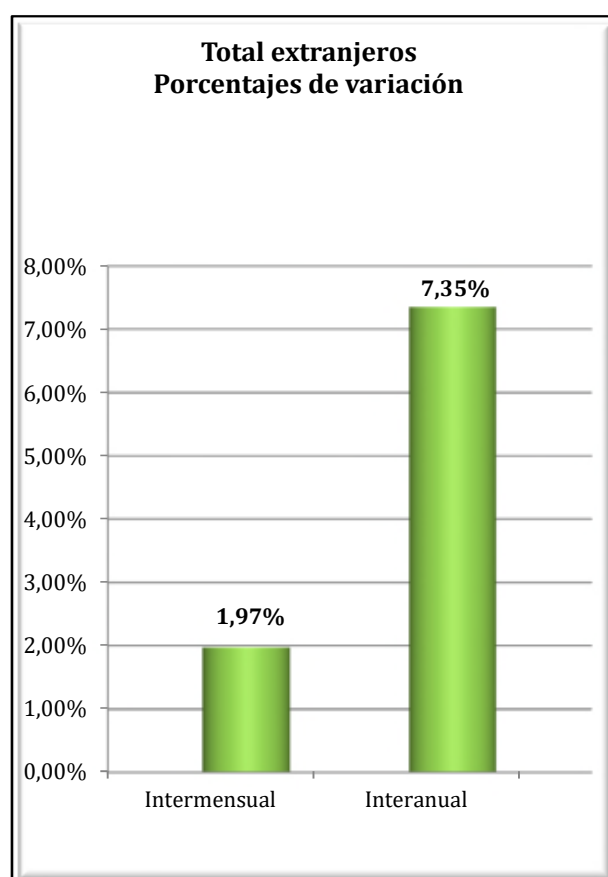
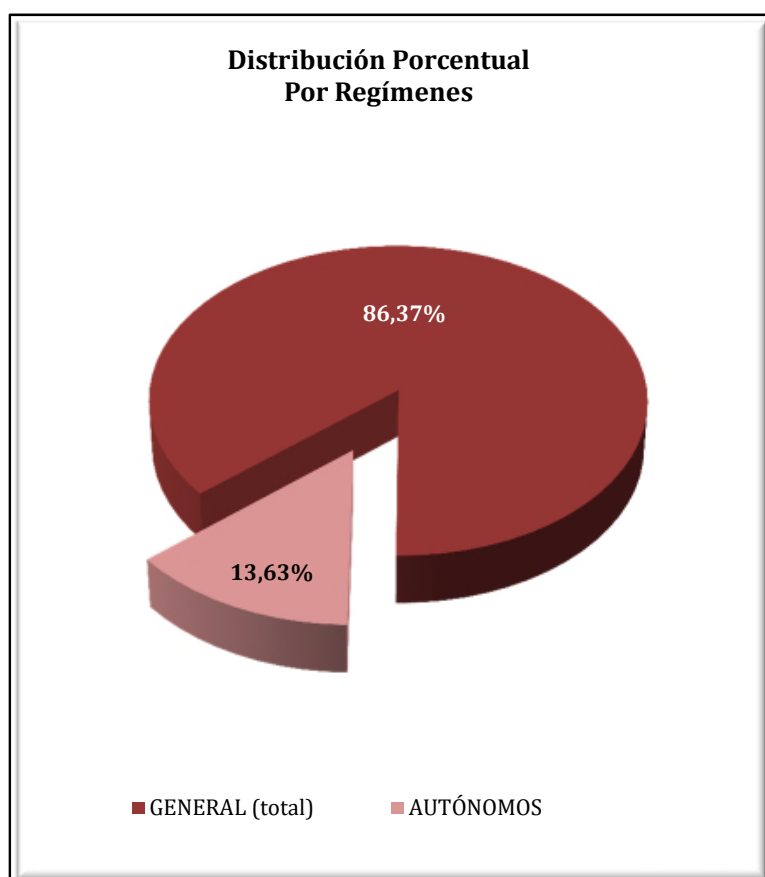

LA RIOJA
AFILIACIÓN DE EXTRANJEROS
DISTRIBUCIÓN POR SECTORES DE ACTIVIDAD

Media diciembre 2018

SECTORES	RÉGIMEN GENERAL				RÉGIMEN ESP. TRAB. AUTÓNOMOS			
	UNIÓN EUROPEA	NO UNIÓN EUROPEA	TOTAL	% R. General	UNIÓN EUROPEA	NO UNIÓN EUROPEA	TOTAL	% R. Autónomos
Agricultura, Ganadería, Caza, Selvicultura y Pesca	108	209	316	2,35%	31	19	50	2,36%
Industrias Extractivas	6	13	19	0,14%	1	0	1	0,05%
Industria Manufacturera	870	1.482	2.352	17,44%	67	151	218	10,24%
Suministro de Energía Eléctrica, Gas, Vapor y Aire Acondicionado	0	0	0	0,00%	0	0	0	0,00%
Suministro de Agua, Actividades de Saneamiento, Gestión de Residuos y Descontaminación	26	48	74	0,55%	0	0	0	0,00%
Construcción	553	513	1.066	7,90%	416	132	548	25,74%
Comercio; Reparación vehículos motor y motocicletas	515	520	1.034	7,67%	130	350	480	22,56%
Transporte y Almacenamiento	518	157	675	5,00%	89	23	113	5,29%
Hostelería	876	907	1.783	13,22%	182	165	347	16,32%
Información y Comunicaciones	24	18	42	0,31%	8	25	33	1,55%
Actividades Financieras y de Seguros	6	5	11	0,08%	6	3	9	0,42%
Actividades Inmobiliarias	13	2	15	0,11%	3	1	4	0,19%
Actividades Profesionales Científicas y Técnicas	54	30	84	0,62%	12	12	24	1,13%
Actividades Administrativas y Servicios Auxiliares	425	502	927	6,87%	35	25	60	2,83%
Administración Pública y Defensa; Seguridad Social Obligatoria	26	33	60	0,44%	0	0	0	0,00%
Educación	165	87	252	1,87%	48	19	67	3,15%
Actividades Sanitarias y Servicios Centrales	236	313	549	4,07%	5	9	14	0,66%
Actividades Artísticas, Recreativas y de Entretenimiento	59	86	146	1,08%	12	4	16	0,75%
Otros Servicios	62	67	129	0,96%	36	108	144	6,76%
Actividades de los Hogares como Empleadores de Personal Doméstico y Productores de Bienes y Servicios para uso Propio	7	6	13	0,09%	0	0	0	0,00%
Actividades de Organizaciones y Organismo Extraterritoriales	0	0	0	0,00%	0	0	0	0,00%
S.E. Agrario	1.211	1.266	2.478	18,37%				
S.E. Hogar	846	621	1.467	10,87%				
TOTAL	6.607	6.885	13.492	100,00%	1.083	1.046	2.128	100,00%

LA RIOJA
AFILIACIÓN DE EXTRANJEROS
DISTRIBUCIÓN POR PAÍSES DE PROCEDENCIA

Media diciembre 2018

PAÍSES	TOTAL GENERAL	General	S.E. Agrario	S.E. Hogar	AUTÓNOMOS	MAR	CARBÓN	TOTAL
UNIÓN EUROPEA								
ALEMANIA	28	27		1	13			41
AUSTRIA								
BELGICA	12	12			1			13
BULGARIA	302	258	14	29	44			346
CHIPRE	2	2			1			3
CROACIA	4	3		1				4
DINAMARCA	2	2			1			3
ESLOVAQUIA	16	16						16
ESLOVENIA	1	1			1			2
ESTONIA	1	1						1
FINLANDIA	2	2						2
FRANCIA	75	74	1		30			105
GRECIA	4	4			1			5
HUNGRÍA	12	10	1	1	3			15
IRLANDA	11	11			7			18
ITALIA	172	165	1	6	54			226
LETONIA	3	3			1			4
LITUANIA	13	12		1	2			15
LUXEMBURGO								
MALTA								
PAISES BAJOS	9	9			4			13
POLONIA	69	65	4		20			89
PORTUGAL	713	441	254	18	88			801
REINO UNIDO	83	82		1	32			115
REPUBLICA CHECA	5	5			4			9
RUMANIA	5.065	3.341	937	788	776			5.842
SUECIA	2	2						2
TOTAL UNIÓN EUROPEA	6.607	4.549	1.211	846	1.083			7.690
NO UNIÓN EUROPEA								
MARRUECOS	2.118	1.177	849	92	163			2.282
COLOMBIA	595	484	36	76	66			662
PAKISTAN	508	422	83	2	113			621
BOLIVIA	533	353	21	160	47			581
ECUADOR	455	354	51	50	31			486
GEORGIA	362	287	39	36	16			377
CHINA	92	91	1		235			327
ARGELIA	221	150	69	2	10			231
UCRANIA	163	143	6	14	20			183
BRASIL	152	134	4	14	30			182
RESTO PAISES	1.686	1.403	107	176	315			2.000
TOTAL NO UNIÓN EUROPEA	6.885	4.998	1.266	621	1.046			7.930
TOTAL EXTRANJEROS	13.492	9.547	2.478	1.467	2.128			15.620

CEUTA
AFILIACIÓN DE EXTRANJEROS
DISTRIBUCIÓN POR REGÍMENES

Media diciembre 2018

REGÍMENES	GENERAL (Total)	General	S.E. Agrario	S.E. Hogar	AUTÓNOMOS	MAR	CARBÓN	TOTAL
DE LA UNIÓN EUROPEA	44	44	0	0	23	0	0	67
DE PAÍSES NO UNIÓN EUROPEA	2.582	1.314	0	1.268	320	9	0	2.912
TOTAL EXTRANJEROS	2.626	1.358	0	1.268	343	9	0	2.979

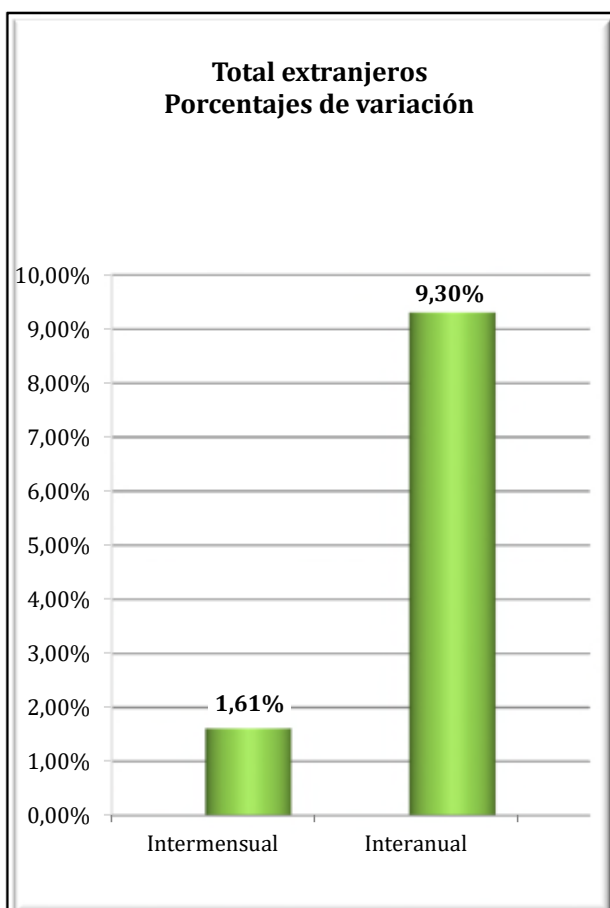
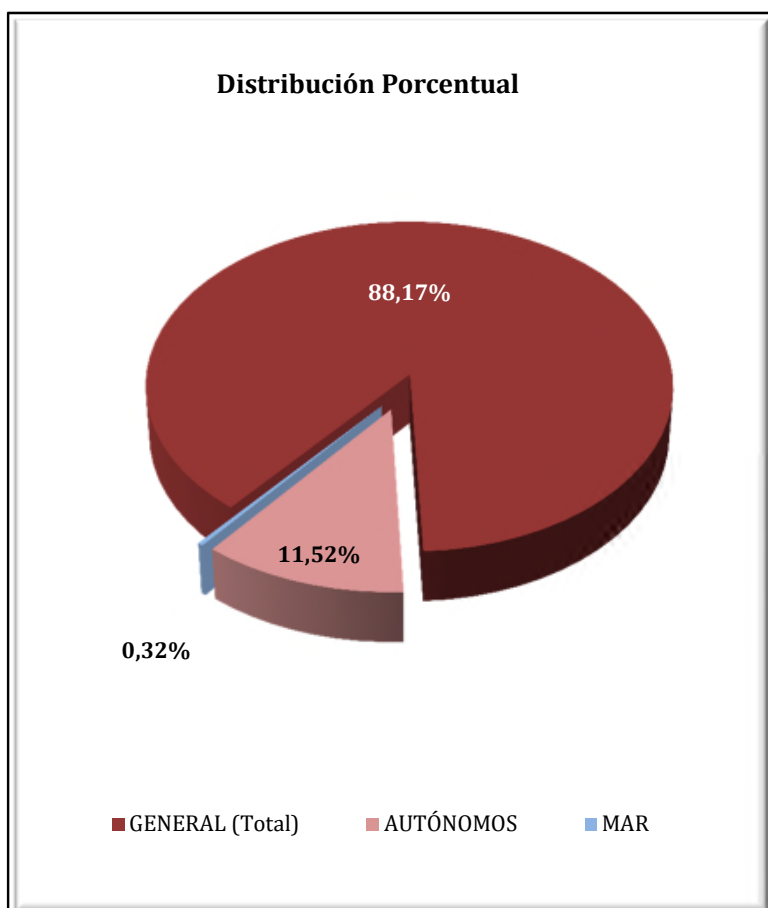

CEUTA
AFILIADOS EXTRANJEROS
DISTRIBUCIÓN POR SECTORES DE ACTIVIDAD

Media diciembre 2018

SECTORES	RÉGIMEN GENERAL				RÉGIMEN ESP. TRAB. AUTÓNOMOS			
	UNIÓN EUROPEA	NO UNIÓN EUROPEA	TOTAL	% R. General	UNIÓN EUROPEA	NO UNIÓN EUROPEA	TOTAL	% R. Autónomos
Agricultura, Ganadería, Caza, Selvicultura y Pesca	0	0	0	0,00%	0	0	0	0,00%
Industrias Extractivas	0	1	1	0,04%	0	0	0	0,00%
Industria Manufacturera	1	52	53	2,00%	1	4	5	1,46%
Suministro de Energía Eléctrica, Gas, Vapor y Aire Acondicionado	0	0	0	0,00%	0	0	0	0,00%
Suministro de Agua, Actividades de Saneamiento, Gestión de Residuos y Descontaminación	0	4	4	0,15%	0	0	0	0,00%
Construcción	11	249	260	9,89%	0	22	22	6,41%
Comercio; Reparación vehículos motor y motocicletas	6	344	350	13,35%	12	206	217	63,33%
Transporte y Almacenamiento	1	20	21	0,79%	1	19	20	5,69%
Hostelería	6	256	261	9,95%	2	29	31	9,04%
Información y Comunicaciones	1	4	5	0,19%	1	1	2	0,58%
Actividades Financieras y de Seguros	0	2	2	0,08%	0	0	0	0,00%
Actividades Inmobiliarias	0	1	1	0,04%	0	0	0	0,00%
Actividades Profesionales Científicas y Técnicas	1	9	10	0,38%	2	2	4	1,27%
Actividades Administrativas y Servicios Auxiliares	0	78	78	2,96%	0	3	3	0,87%
Administración Pública y Defensa; Seguridad Social Obligatoria	1	172	173	6,58%	0	0	0	0,00%
Educación	8	6	14	0,54%	4	0	4	1,17%
Actividades Sanitarias y Servicios Centrales	6	39	45	1,73%	0	6	6	1,75%
Actividades Artísticas, Recreativas y de Entretenimiento	1	10	11	0,42%	0	2	2	0,58%
Otros Servicios	1	67	68	2,60%	0	27	27	7,84%
Actividades de los Hogares como Empleadores de Personal Doméstico y Productores de Bienes y Servicios para uso Propio	0	1	1	0,04%	0	0	0	0,00%
Actividades de Organizaciones y Organismo Extraterritoriales	0	0	0	0,00%	0	0	0	0,00%
S.E. Agrario	0	0	0	0,00%				
S.E. Hogar	0	1.268	1.268	48,27%				
TOTAL	44	2.582	2.626	100,00%	23	320	343	100,00%

CEUTA
AFILIADOS EXTRANJEROS

DISTRIBUCIÓN POR PAÍSES DE PROCEDENCIA

Media diciembre 2018

PAÍSES	TOTAL GENERAL	General (1)	S.E. Agrario	S.E. Hogar	AUTÓNOMOS	MAR	CARBÓN	TOTAL
UNIÓN EUROPEA								
ALEMANIA	3	3			4			7
AUSTRIA								
BELGICA	1	1			3			4
BULGARIA	0	0						0
CHIPRE								
CROACIA								
DINAMARCA	1	1						1
ESLOVAQUIA								
ESLOVENIA								
ESTONIA								
FINLANDIA								
FRANCIA	4	4			2			6
GRECIA	2	2						2
HUNGRIA	2	2						2
IRLANDA	2	2			1			3
ITALIA	6	6			3			9
LETONIA								
LITUANIA								
LUXEMBURGO								
MALTA								
PAISES BAJOS					4			4
POLONIA	3	3			2			5
PORTUGAL	14	14						14
REINO UNIDO					4			4
REPUBLICA CHECA								
RUMANIA	5	5						5
SUECIA	1	1						1
TOTAL UNIÓN EUROPEA	44	44			23			67
NO UNIÓN EUROPEA								
MARRUECOS	2.500	1.237		1.263	244	9		2.753
CHINA	28	27		0	58			86
VENEZUELA	8	8			1			9
COLOMBIA	6	6						6
SIRIA (REPUBLICA ARABE)	4	4			2			6
PERU	6	4		2				6
CUBA	3	3			2			5
BRASIL	3	3			2			5
INDIA					4			4
ESTADOS UNIDOS	2	2			1			3
RESTO PAISES	23	20		3	7			30
TOTAL NO UNIÓN EUROPEA	2.582	1.314		1.268	320	9		2.912
TOTAL EXTRANJEROS	2.626	1.358		1.268	343	9		2.979

MELILLA

AFILIACIÓN DE EXTRANJEROS

DISTRIBUCIÓN POR REGÍMENES

Media diciembre 2018

REGÍMENES	GENERAL (Total)	General	S.E. Agrario	S.E. Hogar	AUTÓNOMOS	MAR	CARBÓN	TOTAL
DE LA UNIÓN EUROPEA	82	82	0	0	107	0	0	189
DE PAÍSES NO UNIÓN EUROPEA	3.861	2.286	2	1.574	969	2	0	4.832
TOTAL EXTRANJEROS	3.943	2.368	2	1.574	1.076	2	0	5.022

Distribución Porcentual

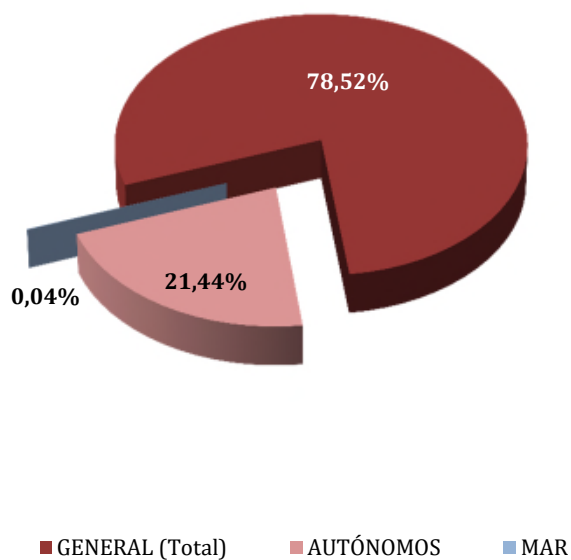

Total extranjeros
Porcentajes de variación

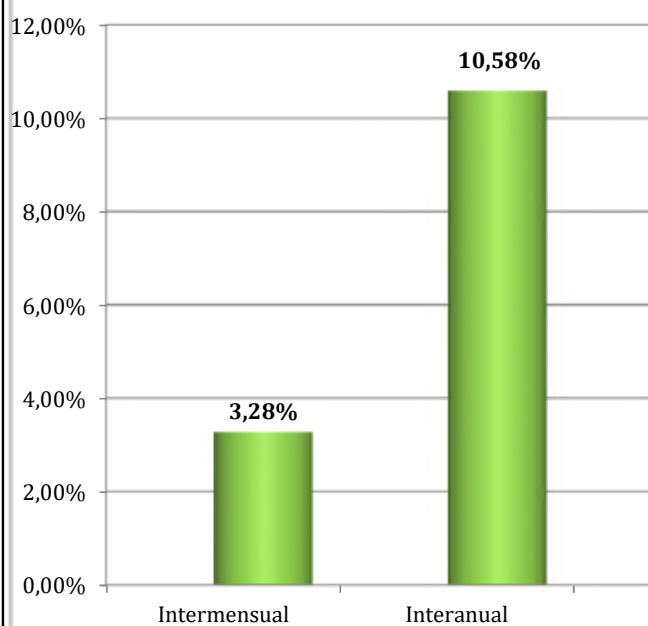

MELILLA
AFILIADOS EXTRANJEROS
DISTRIBUCIÓN POR SECTORES DE ACTIVIDAD

Media diciembre 2018

SECTORES	RÉGIMEN GENERAL				RÉGIMEN ESP. TRAB. AUTÓNOMOS			
	UNIÓN EUROPEA	NO UNIÓN EUROPEA	TOTAL	% R. General	UNIÓN EUROPEA	NO UNIÓN EUROPEA	TOTAL	% R. Autónomos
Agricultura, Ganadería, Caza, Selvicultura y Pesca	0	0	0	0,00%	0	0	0	0,00%
Industrias Extractivas	0	0	0	0,00%	0	1	1	0,09%
Industria Manufacturera	2	108	110	2,79%	4	28	32	2,93%
Suministro de Energía Eléctrica, Gas, Vapor y Aire Acondicionado	1	0	1	0,03%	0	0	0	0,00%
Suministro de Agua, Actividades de Saneamiento, Gestión de Residuos y Descontaminación	0	38	38	0,96%	0	0	0	0,00%
Construcción	4	451	456	11,55%	11	68	79	7,36%
Comercio; Reparación vehículos motor y motocicletas	11	594	605	15,35%	59	573	632	58,68%
Transporte y Almacenamiento	2	106	108	2,74%	6	169	175	16,26%
Hostelería	4	467	471	11,95%	5	48	53	4,92%
Información y Comunicaciones	1	7	8	0,20%	1	4	5	0,46%
Actividades Financieras y de Seguros	0	1	1	0,03%	1	0	1	0,09%
Actividades Inmobiliarias	0	1	1	0,03%	1	0	1	0,09%
Actividades Profesionales Científicas y Técnicas	0	22	22	0,56%	4	10	14	1,30%
Actividades Administrativas y Servicios Auxiliares	5	199	204	5,17%	2	14	16	1,46%
Administración Pública y Defensa; Seguridad Social Obligatoria	5	159	164	4,16%	0	0	0	0,00%
Educación	27	17	44	1,11%	8	14	22	2,04%
Actividades Sanitarias y Servicios Centrales	11	57	68	1,73%	0	9	9	0,81%
Actividades Artísticas, Recreativas y de Entretenimiento	8	32	40	1,02%	3	2	5	0,45%
Otros Servicios	1	26	27	0,68%	3	30	33	3,04%
Actividades de los Hogares como Empleadores de Personal Doméstico y Productores de Bienes y Servicios para uso Propio	0	0	0	0,00%	0	0	0	0,00%
Actividades de Organizaciones y Organismo Extraterritoriales	0	0	0	0,00%	0	0	0	0,00%
S.E. Agrario	0	2	2	0,04%				
S.E. Hogar	0	1.574	1.574	39,91%				
TOTAL	82	3.861	3.943	100,00%	107	969	1.076	100,00%

MELILLA
AFILIADOS EXTRANJEROS
DISTRIBUCIÓN POR PAÍSES DE PROCEDENCIA

Media diciembre 2018

PAÍSES	TOTAL GENERAL	General	S.E. Agrario	S.E. Hogar	AUTÓNOMOS	MAR	CARBÓN	TOTAL
UNIÓN EUROPEA								
ALEMANIA	6	6			18			23
AUSTRIA								
BELGICA	2	2			24			26
BULGARIA	1	1						1
CHIPRE								
CROACIA								
DINAMARCA	1	1						1
ESLOVAQUIA								
ESLOVENIA								
ESTONIA	1	1						1
FINLANDIA								
FRANCIA	11	11			15			26
GRECIA	1	1						1
HUNGRIA								
IRLANDA	3	3			3			6
ITALIA	12	12			5			17
LETONIA								
LITUANIA	3	3						3
LUXEMBURGO								
MALTA	1	1						1
PAISES BAJOS	4	4			37			41
POLONIA	6	6						6
PORTUGAL								
REINO UNIDO	23	23			4			27
REPUBLICA CHECA								
RUMANIA	7	7			2			9
SUECIA								
TOTAL UNIÓN EUROPEA	82	82			107			189
NO UNIÓN EUROPEA								
MARRUECOS	3.749	2.180	2	1.568	926	2		4.678
CHINA	19	19			19			38
NEPAL	11	10		1				11
VENEZUELA	7	7			1			8
CUBA	6	6			2			8
ESTADOS UNIDOS	5	5			2			7
BRASIL	6	6			1			7
DOMINICANA (REPUBLICA)	2	2			3			5
NORUEGA	1	1			4			5
ARGELIA	4	4			1			5
RESTO PAISES	51	46		5	10			61
TOTAL NO UE	3.861	2.286	2	1.574	969	2		4.832
TOTAL EXTRANJEROS	3.943	2.368	2	1.574	1.076	2		5.022